

Εγχειρίδιο πλοήγηση e-SEIS

«Ανάπτυξη Οικοσυστήματος Κοινωνικής και Αλληλέγγυας Οικονομίας (ΚΑΛΟ) στη Δυτική Αθήνα (Διαδημοτικό Κοινωνικό Δίκτυο "ΚΟΙΝΩΝΩ")»



Περιεχόμενο

Πληροφορίες για το Έργο	3
Η Πλατφόρμα.....	4
Βασικές Οντότητες της Πλατφόρμας.....	4
Βασικοί κανόνες περιήγησης στην Πλατφόρμα	5
Menu Προσβασιμότητας	5
Σύνδεσμοι	7
Εγγραφή χρήστη	10
Help Desk	11
Επικοινωνία.....	16
Κεντρικό Μενού	16
Αρχική	17
Παρατηρητήριο ΚΑΛΟ	18
Ηλεκτρονικές Υπηρεσίες.....	22
Εργαλειοθήκη	27
Συμμετοχικές Δράσεις	45
Νέα.....	54

Ο παρών οδηγός στοχεύει στην υποστήριξη των χρηστών της πλατφόρμας e-SEIS (ekalo), παρέχοντας βασική καθοδήγηση.



Ευρωπαϊκή Ένωση
Ευρωπαϊκό Κοινωνικό Ταμείο



ΠΕΡΙΦΕΡΕΙΑΚΟ
ΕΠΙΧΕΙΡΗΣΙΑΚΟ
ΠΡΟΓΡΑΜΜΑ
ΑΤΤΙΚΗΣ



Πληροφορίες για το Έργο

Το έργο «Ανάπτυξη Οικοσυστήματος Κοινωνικής και Αλληλέγγυας Οικονομίας (ΚΑΛΟ) στη Δυτική Αθήνα», εντάσσεται στο Διαδημοτικό Κοινωνικό Δίκτυο Κοινωνώ. Αφορά στην ανάπτυξη του Οικοσυστήματος Κοινωνικής και Αλληλέγγυας Οικονομίας (ΚΑΛΟ) κατ' αρχήν στη Δυτική Αθήνα, αλλά και συνολικά στην Αττική και στην χώρα, με στόχο να συμβάλλει στην κάλυψη σύνθετων κοινωνικών αναγκών και προκλήσεων, ενισχύοντας την προώθηση της απασχόλησης και συμβάλλοντας στην πρόληψη ή/ και καταπολέμηση του αποκλεισμού ευπαθών και ευάλωτων ομάδων του πληθυσμού.

Το έργο, στην βάση των τοπικών αναγκών της περιοχής, καθώς και το έως σήμερα ανεκμετάλλευτο δυναμικό της ΚΑΛΟ, στοχεύει στην ανάπτυξη και υποστήριξη του Οικοσυστήματος ΚΑΛΟ μέσω της υλοποίησης των ακόλουθων υποδράσεων:

1. Σύσταση και λειτουργία Παρατηρητηρίου Κοινωνικής Οικονομίας στη Δυτική Αθήνα
2. Παροχή Ηλεκτρονικών Υπηρεσιών για την υποστήριξη και προώθηση της Κοινωνικής Οικονομίας (West Athens e - Social Economy Initiatives & Services / WAeSEIS)
3. Υλοποίηση Συμμετοχικών Δράσεων ανάπτυξης Κοινωνικών Δικτύων και επιδεικτικών ενεργειών και πρωτοβουλιών για την προώθηση και διάδοση της ΚΑΛΟ, χωρίς γεωγραφικούς ή άλλους περιορισμούς.

Το έργο υλοποιείται μέσω των παρακάτω αλληλοσυμπληρούμενων Τομέων Δραστηριοτήτων (ΤΔ):

ΤΔ.0: Συντονισμός, Παρακολούθηση, Επιστημονική Στήριξη του Έργου,

ΤΔ.1: Παρατηρητήριο Ανάπτυξης Οικοσυστήματος ΚΑΛΟ στη Δυτική Αθήνα («Παρατηρητήριο ΚΑΛΟ»),

ΤΔ.2: Ηλεκτρονικές Υπηρεσίες Στήριξης της Ανάπτυξης του Οικοσυστήματος της ΚΑΛΟ στη Δυτική Αθήνα (e - Social Economy Initiatives & Services / e-SEIS),

ΤΔ.3: Συμμετοχικές Δράσεις ανάπτυξης Κοινωνικών Δικτύων και Επιδεικτικών Ενεργειών και Πρωτοβουλιών για την Προώθηση και Διάδοση της ΚΑΛΟ,

ΤΔ.4: Οριζόντιες Δράσεις και Υπηρεσίες.



Ευρωπαϊκή Ένωση
Ευρωπαϊκό Κοινωνικό Ταμείο



ΠΕΡΙΦΕΡΕΙΑΚΟ
ΕΠΙΧΕΙΡΗΣΙΑΚΟ
ΠΡΟΓΡΑΜΜΑ
ΑΤΤΙΚΗΣ



ΠΕΡΙΦΕΡΕΙΑΚΟ
ΕΠΙΧΕΙΡΗΣΙΑΚΟ
ΠΡΟΓΡΑΜΜΑ
ΑΤΤΙΚΗΣ



ΑΝΑΡΤΗΣΙΑΚΟΣ ΣΥΝΔΕΣΜΟΣ ΑΤΤΙΚΗΣ ΑΘΗΝΑΙ
Αρκαδίας 17 Πρωτοτύπος, 115-10, Τηλ.: 2102748200, Fax: 2102708247



ανάπτυξη - εργασία - αλληλεγγύη

Η Πλατφόρμα

Η Δημιουργία της Πλατφόρμας eSeis (στο εξής e-KALO), στοχεύει στην διάχυση της πληροφόρησης του Παρατηρητηρίου ΚΑΛΟ και στην παροχή Ηλεκτρονικών Υπηρεσιών Στήριξης της Ανάπτυξης του Οικοσυστήματος της ΚΑΛΟ, χωρίς κανένα διαχωρισμό γεωγραφικό ή άλλο προς όλους του ενδιαφερόμενους καθώς και ψηφιακό χώρο συζητήσεων και ανταλλαγής απόψεων, που αφορά στην Ανάπτυξη του Περιβάλλοντος δράσης της Κοινωνικής & Αλληλέγγυας Οικονομίας.

Βασικές Οντότητες της Πλατφόρμας

Το Portal είναι σχεδιασμένο με τρόπο ώστε από την πρώτη σελίδα να κατευθύνει τους χρήστες στην σωστή χρήση της Πλατφόρμας. Τα εργαλεία της Πλατφόρμας ΚΑΛΟ απευθύνονται χωρίς γεωγραφικούς ή άλλους περιορισμούς σε ομάδες χρηστών:

- σε οποιονδήποτε ενδιαφερόμενο να πληροφορηθεί για τις ευκαιρίες και τις προοπτικές της Κ.Α.Λ.Ο στην Ελλάδα
- σε φορείς Κ.Α.Λ.Ο και στους συμμετέχοντες σε αυτές
- στους εν δυνάμει Κ.Α.Λ.Ο
- σε στελέχη της Αυτοδιοίκησης
- σε στελέχη των τομέων που συνδέονται με την κοινωνική ένταξη των ευπαθών ομάδων

Ο σχεδιασμός της Πλατφόρμας διευκολύνει τους χρήστες στην εξερεύνηση των θεματικών αντικειμένων. Από την κεντρική σελίδα, ο χρήστης καλείτε να επιλέξει τον τομέα ή την θεματική που τον ενδιαφέρει.



Ευρωπαϊκή Ένωση
Ευρωπαϊκό Κοινωνικό Ταμείο



ΠΕΡΙΦΕΡΕΙΑΚΟ
ΕΠΙΧΕΙΡΗΣΙΑΚΟ
ΠΡΟΓΡΑΜΜΑ
ΑΤΤΙΚΗΣ



Κ.Α.Λ.Ο.
Κοινωνικό
Αλληλεγγυακό
Λογισμικό
Οικονομίας
Δυτικής Αθήνας

ΑΡΧΙΚΗ ΠΑΡΑΤΗΡΗΤΗΡΙΟ ΚΑΛΟ ΗΛΕΚΤΡΟΝΙΚΕΣ ΥΠΗΡΕΣΙΕΣ ΕΡΓΑΛΕΙΟΘΗΚΗ ΣΥΜΜΕΤΟΧΙΚΕΣ ΔΡΑΣΕΙΣ ΝΕΑ ΕΠΙΚΟΙΝΩΝΙΑ

Help Desk Σύνδεση

Κοινωνική Αλληλέγγυα Οικονομία

Ανάπτυξη, Κοινωνική Συνοχή και Πρόσβαση σε Θέσεις Εργασίας

ΗΛΕΚΤΡΟΝΙΚΕΣ ΥΠΗΡΕΣΙΕΣ ΠΑΡΑΤΗΡΗΤΗΡΙΟ ΚΑΛΟ

Ευρωπαϊκή Ένωση
Ευρωπαϊκό Κοινωνικό Ταμείο

ΠΕΡΙΦΕΡΕΙΑΚΟ ΕΠΙΧΕΙΡΗΣΙΑΚΟ ΠΡΟΓΡΑΜΜΑ ΑΤΤΙΚΗΣ

ΑΝΑΤΥΞΙΑΚΟΣ ΣΥΝΔΕΣΜΟΣ ΔΥΤΙΚΗΣ ΑΘΗΝΑΣ

ΕΣΠΑ 2014-2020
ανάπτυξη - εργασία - αλληλεγγύη

Επιλογή θεματικών αντικειμένων

Βασικοί κανόνες περιήγησης στην Πλατφόρμα

Menu Προσβασιμότητας

Για την διευκόλυνση περιήγησης στην Πλατφόρμα και ανάγνωσης του υλικού που ενδιαφέρει τον χρήστη υπάρχει δυνατότητα παραμετροποίησης επιλέγοντας το menu προσβασιμότητας.

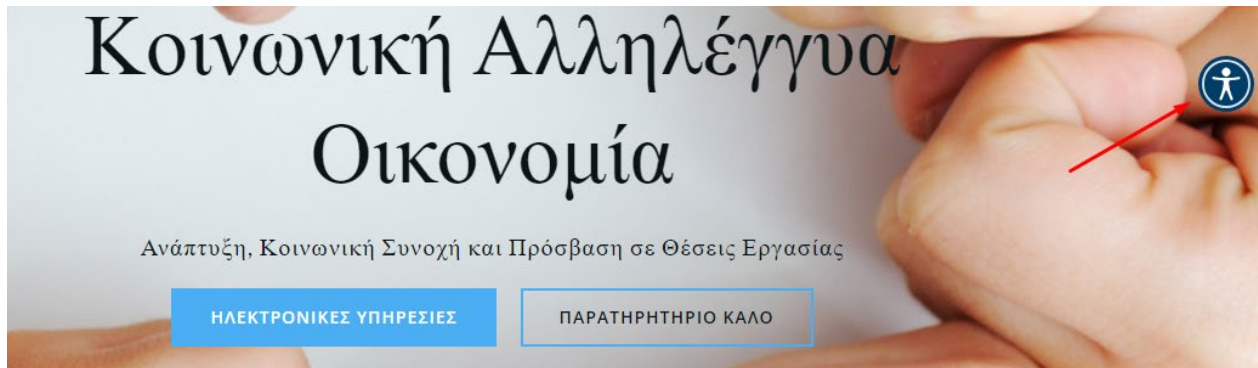

Μενυ Προσβασιμότητας

Η είσοδος στο Μενυ Προσβασιμότητας δίνει τη δυνατότητα επιλογής εργαλείων για την προσαρμογή της εικόνας και του κειμένου ώστε να είναι φιλικά προς τον χρήστη.

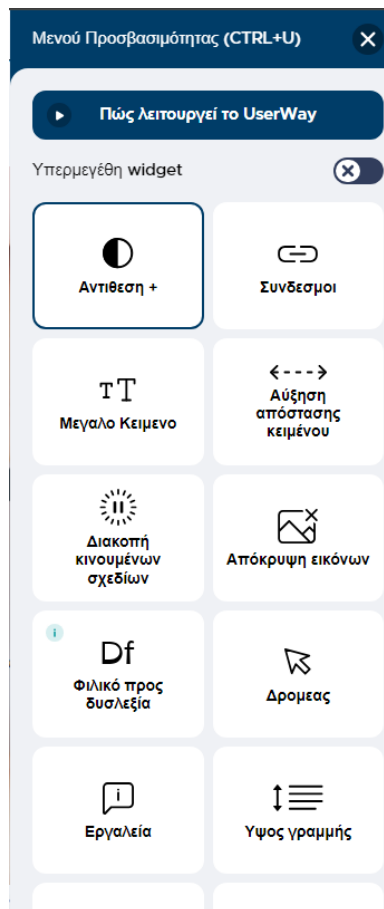

Ευρωπαϊκή Ένωση
Ευρωπαϊκό Κοινωνικό Ταμείο



ΠΕΡΙΦΕΡΕΙΑΚΟ
ΕΠΙΧΕΙΡΗΣΙΑΚΟ
ΠΡΟΓΡΑΜΜΑ
ΑΤΤΙΚΗΣ



Θεσπικάρθρωση Κοινωνική Επένδυση
ΕΠΙΧΕΙΡΗΣΙΑΚΟ ΠΡΟΓΡΑΜΜΑ
ΑΤΤΙΚΗΣ Αθήνα



ΑΝΑΡΤΗΣΙΑΚΟΣ ΣΥΝΔΕΣΜΟΣ ΑΤΤΙΚΗΣ ΑΘΗΝΑΙ
Αρκαδίου 17 Παγκάρι, 115-10, Τηλ.: 2102748200, Fax: 2102728047



ανάπτυξη - εργασία - αλληλεγγύη

Σύνδεσμοι

Περιήγηση στις σελίδες της Πλατφόρμας γίνεται με τους ενεργούς συνδέσμους οι οποίοι έχουν την εμφάνιση:

- Κείμενο με διαφορετικό χρώμα από το βασικό κείμενο
- Κουμπί
- Σύνδεσμος Ενεργές λίστες τίτλων (κείμενα, έρευνες κα.) όπου κάθε τίτλος καθιστά έναν σύνδεσμό
- Σύνδεσμοι του κεντρικού μενού
- Σύνδεσμοι του υποσέλιδου της κάθε σελίδας
- Γραμμή τοποθεσίας (σε κάθε σελίδα)

Για να μάθετε περισσότερα σχετικά με την οριοθέτηση και τα χαρακτηριστικά της κοινωνικής οικονομίας και της κοινωνικής επιχειρηματικότητας σε επίπεδο Ευρωπαϊκής Ένωσης (Ε.Ε.) [πατήστε εδώ](#)

Για να μάθετε περισσότερα σχετικά με την Κοινωνική & Αλληλέγγυα Οικονομία (Κ.Α.Λ.Ο.) και την κοινωνική επιχειρηματικότητα στην Ελλάδα [πατήστε εδώ](#)

Για αναλυτικότερες πληροφορίες, δείτε τους παρακάτω **Οδηγούς μας**.

Ίδρυση Κοινωνικών Συνεταιριστικών
Επιχειρήσεων (ΚοινΣΕπ)



Ίδρυση Συνεταιρισμών Εργαζομένων
(ΣυνΕργ)



Οδηγός ενδυνάμωσης στελεχών Δήμων σε
θέματα ΚΑΛΟ



Σύνδεσμος με τη μορφή κειμένου

Οδηγός χρήσης πλατφόρμας «ekalowestathens.gr»

Εάν και ο τομέας της Κοινωνικής Οικονομίας (όπως αυτός ορίζεται από τα όργανα της Ε.Ε.) δεν παρουσιάζει τον ίδιο βαθμό ανάπτυξης σε όλα τα Κράτη Μέλη, στις χώρες όπου είναι ιδιαίτερα ανεπτυγμένος χαρακτηρίζεται από σταθερό ρυθμό ανάπτυξης, υψηλή ανθεκτικότητα σε συνθήκες κρίσης και σημαντική συμβολή στο εθνικό ΑΕΠ (με ανώτερο το ποσοστό 10% που παρατηρείται στη Γαλλία). Σύμφωνα με τα συγκεντρωτικά στοιχεία σε επίπεδο Ε.Ε. για το 2021:

- ο αριθμός των φορέων κοινωνικής οικονομίας ανέρχεται σε 2,8 εκ. (10% του συνόλου των επιχειρήσεων στην Ε.Ε.)
- ο αριθμός των ατόμων που είναι μέλη φορέων κοινωνικής οικονομίας ανέρχεται σε 160 εκ.
- ο αριθμός των ατόμων που είναι εργαζόμενοι φορέων κοινωνικής οικονομίας ανέρχεται σε 13,6 εκ. (6,2% της συνολικής απασχόλησης στην Ε.Ε.)
- η εθελοντική εργασία που παρέχεται στο πλαίσιο δράσεων των φορέων κοινωνικής οικονομίας ισοδυναμεί με την εργασία 5,5 εκ. εργαζομένων πλήρους απασχόλησης



[ΣΤΟΙΧΕΙΑ ΓΙΑ ΤΗΝ ΚΟΙΝΩΝΙΚΗ ΟΙΚΟΝΟΜΙΑ ΣΕ ΕΠΙΠΕΔΟ Ε.Ε. →](#)

Σύνδεσμος – κουμπί εντολής

- ➔ Βήμα 1ο: Σύνταξη του καταστατικού
- ➔ Βήμα 2ο: Συγκέντρωση δικαιολογητικών για την εγγραφή στο ΜΚΕ
- ➔ Βήμα 3ο: Υποβολή ηλεκτρονικής αίτησης εγγραφής στο ΜΚΕ
- ➔ Βήμα 4ο: Υποβολή καταστατικού σε φυσική μορφή στο Τμήμα Μητρώου Φορέων ΚΑΛΟ
- ➔ Βήμα 5ο: Υποβολή ηλεκτρονικής αίτησης πρόσθετων στοιχείων εγγραφής στο ΜΚΕ.

Ενεργές λίστες τίτλων



[ΑΡΧΙΚΗ](#) [ΠΑΡΑΤΗΡΗΤΗΡΙΟ ΚΑΛΟ](#) [ΗΛΕΚΤΡΟΝΙΚΕΣ ΥΠΗΡΕΣΙΕΣ](#) [ΕΡΓΑΛΕΙΟΘΗΚΗ](#) [ΣΥΜΜΕΤΟΧΙΚΕΣ ΔΡΑΣΕΙΣ](#) [ΝΕΑ ΕΠΙΚΟΙΝΩΝΙΑ](#)

[Help Desk](#)

[Σύνδεση](#)

Κεντρικό μενού



Ευρωπαϊκή Ένωση
Ευρωπαϊκό Κοινωνικό Ταμείο



ΠΕΡΙΦΕΡΕΙΑΚΟ
ΕΠΙΧΕΙΡΗΣΙΑΚΟ
ΠΡΟΓΡΑΜΜΑ
ΑΤΤΙΚΗΣ



ΠΡΟΓΡΑΜΜΑ
ΕΠΙΧΕΙΡΗΣΙΑΚΟ
ΑΤΤΙΚΗΣ



ΕΣΠΑ
2014-2020
ανάπτυξη - εργασία - αλληλεγγύη



Αρκαδίας 37, Περιστέρι 12132
Τηλέφωνο: 210 57 45 826
E-mail: info@ekalowestathens.gr



Σύνδεσμος Υποσέλιδο με τα στοιχεία επικοινωνίας και επιλογή μετάβασης στα social media



ΑΡΧΙΚΗ ΠΑΡΑΤΗΡΗΤΗΡΙΟ ΚΑΛΟ ▾ ΗΛΕΚΤΡΟΝΙΚΕΣ ΥΠΗΡΕΣΙΕΣ ▾ ΕΡΓΑΛΕΙΟΘΗΚΗ ▾ ΣΥΜΜΕΤΟΧΙΚΕΣ ΔΡΑΣΕΙΣ ▾ ΝΕΑ ΕΠΙΚΟΙΝΩΝΙΑ

Help Desk

Σύνδεση



ΕΚΠΑΙΔΕΥΣΗ



ΥΛΟΠΟΙΗΣΗ
ΕΡΓΑΣΤΗΡΙΩΝ



ΥΛΟΠΟΙΗΣΗ
ΟΜΑΔΩΝ ΕΣΤΙΑΣΗΣ



<https://ekalowestathens.gr/simmetohikes-draseis/ylopoiisi-ergastirion/>

ΣΥΜΜΕΤΟΧΗ

ΠΡΩΒΟΛΗ

Η γραμμή τίτλου είναι σύνδεσμος που επιτρέπει να γυρίσουμε πίσω με γρήγορο και εύκολο τρόπο



Ευρωπαϊκή Ένωση
Ευρωπαϊκό Κοινωνικό Ταμείο



ΠΕΡΙΦΕΡΕΙΑΚΟ
ΕΠΙΧΕΙΡΗΣΙΑΚΟ
ΠΡΟΓΡΑΜΜΑ
ΑΤΤΙΚΗΣ



Εγγραφή χρήστη

Ο σύνδεσμος παραπέμπει σε φόρμα εγγραφής στην Πλατφόρμα. Η πλατφόρμα είναι προσβάσιμη για πλοήγηση σε όλους τους χρήστες μέσω διαδικτύου χωρίς να απαιτεί εγγραφή. Για την είσοδο όμως στις Ηλεκτρονικές Υπηρεσίες, στα Ηλεκτρονικά Εργαλεία καθώς και για την εκδήλωση ενδιαφέροντος συμμετοχής σε Εκπαίδευση, Υλοποίηση εργαστηρίων και ομάδων εστίασης είναι απαραίτητη η εγγραφή και η σύνδεση του χρήστη στην πλατφόρμα ekalo. Ομοίως και για την συμμετοχή σε ηλεκτρονικές συζητήσεις στο Φόρουμ.

Επιπλέον κατά την εγγραφή ο χρήστης έχει δυνατότητα εγγραφής και λήψης ενημερωτικών newsletters. Στη φόρμα εγγραφής που εμφανίζεται ο χρήστης καλείται να συμπληρώσει όλα τα απαραίτητα πεδία και να κάνει υποβολή της φόρμας. Η φόρμα σύνδεσης και εγγραφής είναι προσβάσιμη από το κεντρικό μενού – σύνδεσμος Σύνδεση.

Για να δείτε το περιεχόμενο αυτής της σελίδας πρέπει πρώτα να συνδεθείτε.



Σύνδεση

Ενημέρωση υποχρεωτικής εγγραφής-σύνδεσης χρήστη

Οδηγός χρήσης πλατφόρμας «ekalowestathens.gr»

Κ.Α.Λ.Ο
Οικονομικό
Καινοτομίας
και Αλληλεγγύης
Οικονομίας
Δυτικής Αθήνας

ΑΡΧΙΚΗ ΠΑΡΑΤΗΡΗΤΗΡΙΟ ΚΑΛΟ ▾ ΗΛΕΚΤΡΟΝΙΚΕΣ ΥΠΗΡΕΣΙΕΣ ▾ ΕΡΓΑΛΕΙΟΘΗΚΗ ▾ ΣΥΜΜΕΤΟΧΙΚΕΣ ΔΡΑΣΕΙΣ ▾ ΝΕΑ ΕΠΙΚΟΙΝΩΝΙΑ

Help Desk **Σύνδεση**

Σύνδεση

Email

Κωδικός πρόσβασης

Θέλω να παραμείνω συνδεδεμένος σε

Σύνδεση Εγγραφή

Ευρωπαϊκή Ένωση
Ευρωπαϊκό Κοινωνικό Ταμείο

ΠΕΡΙΦΕΡΕΙΑΚΟ
ΕΠΙΧΕΙΡΗΣΙΑΚΟ
ΠΡΟΓΡΑΜΜΑ
ΑΤΤΙΚΗΣ

Με τη συγχρηματοδότηση της Ελλάδας και της Ευρωπαϊκής Ένωσης

ΕΣΠΑ
2014-2020
ανάπτυξη - εργασία - αλληλεγγύη

Πρόσβαση στη φόρμα εγγραφής από το κεντρικό μενού

Help Desk

Ο σύνδεσμος για τη βοήθεια που μπορεί να χρειαστεί ένας χρήστης βρίσκεται στο κεντρικό μενού της Πλατφόρμας με το τίτλο «**Help desk**».

Κ.Α.Λ.Ο
Οικονομικό
Καινοτομίας
και Αλληλεγγύης
Οικονομίας
Δυτικής Αθήνας

ΑΡΧΙΚΗ ΠΑΡΑΤΗΡΗΤΗΡΙΟ ΚΑΛΟ ▾ ΗΛΕΚΤΡΟΝΙΚΕΣ ΥΠΗΡΕΣΙΕΣ ▾ ΕΡΓΑΛΕΙΟΘΗΚΗ ▾ ΣΥΜΜΕΤΟΧΙΚΕΣ ΔΡΑΣΕΙΣ ▾ ΝΕΑ ΕΠΙΚΟΙΝΩΝΙΑ

Help Desk **Σύνδεση**

Help Desk

Σύνδεσμος για τη βοήθεια

Στη σελίδα της βοήθειας μπορούμε να επιλέξουμε:

- Συχνές Ερωτήσεις
- Φόρμας Επικοινωνίας

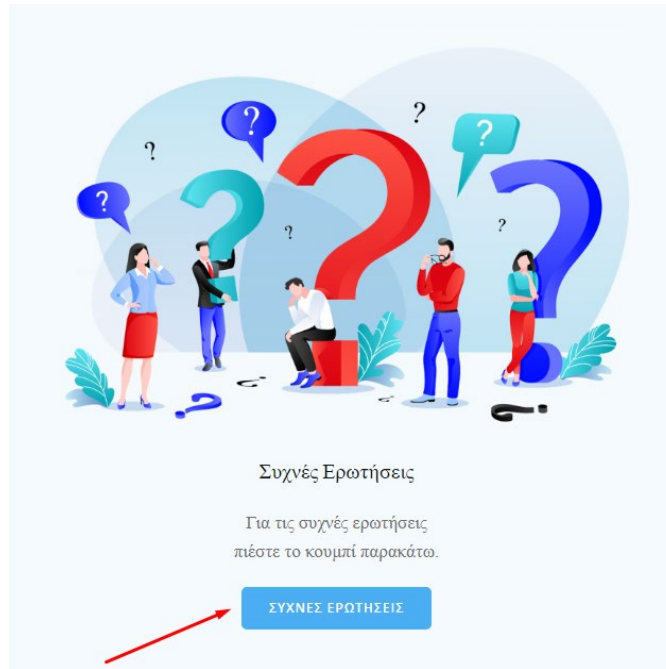

Πρόσβαση στις Συχνές Ερωτήσεις

Συχνές ερωτήσεις

- Πρόσβαση στον χώρο γίνεται επιλέγοντας τον ενεργό σύνδεσμο Συχνές Ερωτήσεις.

Η είσοδος στις **Συχνές Ερωτήσεις** μας δίνει προσβασιμότητα σε πλήθος ερωτήσεων και απαντήσεων σχετικά με την χρήση της πλατφόρμας, λειτουργεί στην ουσία ως manual της. Ειδικότερα παρέχει διευκρινίσεις σε συχνά ερωτήματα που αφορούν υπηρεσίες και δράσεις που προσφέρει η συγκεκριμένη πλατφόρμα της ΚΑΛΟ. Επιλέγοντας έναν ενεργό τίτλο ανοίγει αυτόματα η απάντηση της σχετικής ερώτησης.

Οδηγός χρήσης πλατφόρμας «ekalowestathens.gr»

Η πρόσβαση στην Πλατφόρμα απαιτεί εγγραφή;

Η πρόσβαση και η απλή πλοήγηση στην Πλατφόρμα δεν απαιτεί εγγραφή, όμως η πρόσβαση σε εξειδικευμένα εργαλεία και υπηρεσίες που παρέχονται μέσω της πλατφόρμας απαιτεί εγγραφή.

Ποια είναι τα οφέλη της εγγραφής στην πλατφόρμα;

Ορισμένες απαντήσεις ενεργών τίτλων περιέχουν υπερσυνδέσμους (links) προς διευκόλυνση για την μεταφορά σε συγκεκριμένο χώρο της Πλατφόρμας.

Πώς μπορώ να λάβω μέρος σε Ομάδες Εστίασης;

Επιλέξτε την θεματική που σας ενδιαφέρει να συμμετάσχετε <https://ekalowestathens.gr/simmetohikes-draseis/ylopoiisi-omadon-estiasis/> και συμπληρώστε την φόρμα Εκδήλωσης Ενδιαφέροντος.

Φόρμα Επικοινωνίας

- Πρόσβαση στη φόρμα γίνεται επιλέγοντας τον ενεργό σύνδεσμο Φόρμα Επικοινωνίας.

Η είσοδος στη **Φόρμα Επικοινωνίας** μας δίνει προσβασιμότητα σε πλήθος ερωτήσεων και απαντήσεων σχετικά με την χρήση της πλατφόρμας, λειτουργεί στην ουσία ως manual της. Ειδικότερα παρέχει διευκρινίσεις σε συχνά ερωτήματα που αφορούν υπηρεσίες και δράσεις που προσφέρει η συγκεκριμένη πλατφόρμα της ΚΑΛΟ. Επιλέγοντας έναν ενεργό τίτλο ανοίγει αυτόματα η απάντηση της σχετικής ερώτησης.



Ευρωπαϊκή Ένωση
Ευρωπαϊκό Κοινωνικό Ταμείο



ΠΕΡΙΦΕΡΕΙΑΚΟ
ΕΠΙΧΕΙΡΗΣΙΑΚΟ
ΠΡΟΓΡΑΜΜΑ
ΑΤΤΙΚΗΣ



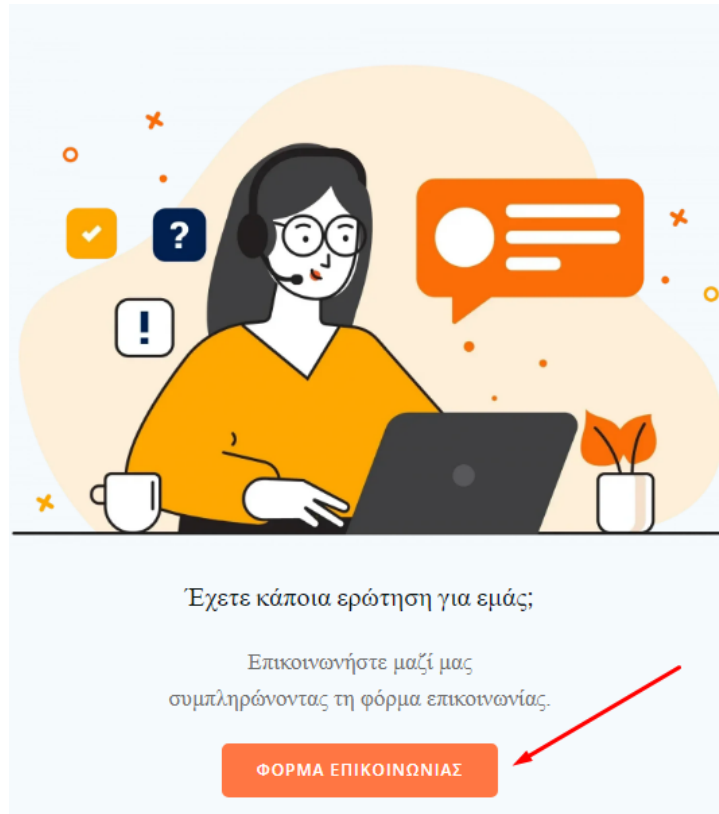

Πρόσβαση στη Φόρμα Επικοινωνίας

Στη συνέχεια καλείστε να συμπληρώσετε τα απαραίτητα προσωπικά σας στοιχεία και να αφήσετε το μήνυμά σας. Το ερώτημα αποστέλλεται με πάτημα του κουμπιού Υποβολή. Για την ολοκλήρωση της αποστολής είναι απαραίτητη η επιλογή του κουτιού αποδοχής παραχώρησης άδειας συλλογής των προσωπικών δεδομένων.

Φόρμα Επικοινωνίας

Μπορείτε να επικοινωνήσετε μαζί μας συμπληρώνοντας την παρακάτω φόρμα επικοινωνίας.

Το όνομά σας *

Το email σας *



Θέμα *

Το μήνυμά σας *

Ενημέρωση Προσωπικών Δεδομένων: Αιτούμαστε τη συγκατάθεσή σας για να διατηρήσουμε στο αρχείο μας τα δεδομένα που συλλέγουμε από εσάς μέσω της παραπάνω φόρμας επικοινωνίας. Σκοπός της διατήρησης αυτών των δεδομένων είναι να επικοινωνήσουμε μαζί σας σχετικά με το ενδιαφέρον που έχετε εκδηλώσει. Τα δεδομένα σας θα διατηρηθούν για τρεις (3) μήνες. Περισσότερες πληροφορίες για την άσκηση των δικαιωμάτων σας μπορείτε να βρείτε στην [Πολιτική Προστασίας](#).



Αποδέχομαι να διατηρηθούν τα προσωπικά μου δεδομένα για τον παραπάνω σκοπό *



Υποβολή

Αποδοχής παραχώρησης άδειας συλλογής των προσωπικών δεδομένων

Επιπλέον υπάρχουν πληροφορίες σχετικά με τα στοιχεία επικοινωνίας (τηλέφωνο, email). Στην Πλατφόρμα υπάρχει και σχετικός χάρτης με την Περιοχή Παρέμβασης της ΟΧΕ ΑΣΔΑ στη Δυτική Αθήνα όπου εφαρμόζεται πιλοτικά η ΚΑΛΟ.

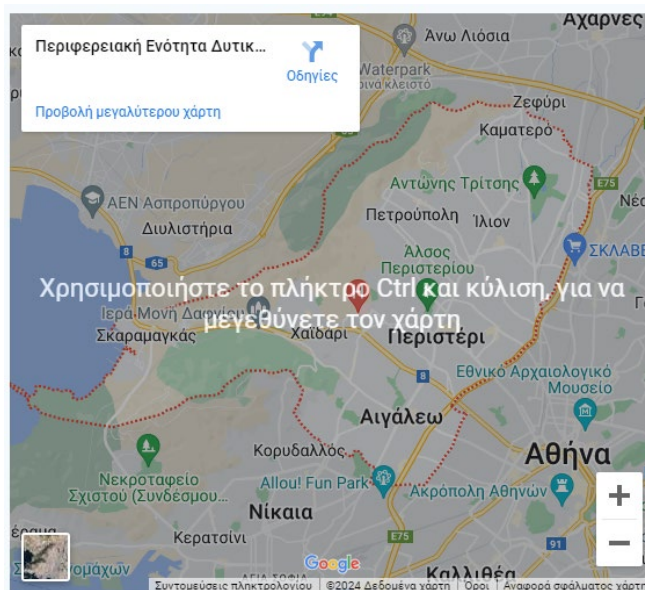

Χάρτης δραστηριοποίησης ΑΣΔΑ

Επικοινωνία

Εναλλακτικά ο χρήστης έχει την δυνατότητα-επιλογή να επικοινωνήσει με τους διαχειριστές της πλατφόρμας ώστε να λάβει περισσότερες πληροφορίες ή σε περίπτωση που αντιμετωπίσει κάποιο πρόβλημα, επιλέγοντας από το αρχικό μενού την εντολή Επικοινωνία με ανάλογο τρόπο συμπληρώνοντας τη Φόρμα Επικοινωνίας.



ΑΡΧΙΚΗ ΠΑΡΑΤΗΡΗΤΗΡΙΟ ΚΑΛΟ ΗΛΕΚΤΡΟΝΙΚΕΣ ΥΠΗΡΕΣΙΕΣ ΕΡΓΑΛΕΙΟΘΗΚΗ ΣΥΜΜΕΤΟΧΙΚΕΣ ΔΡΑΣΕΙΣ ΝΕΑ **ΕΠΙΚΟΙΝΩΝΙΑ**

Help Desk

Σύνδεση

Στη συνέχεια καλείτε να ολοκληρώσει τη διαδικασία αποστολής επιλέγοντας αρχικά το κουτί αποδοχής παραχώρησης άδειας συλλογής των προσωπικών δεδομένων και εν συνεχεία την Υποβολή.

Κεντρικό Μενού

Επιλέγοντας την θεματική οντότητα ενδιαφέροντος από το κεντρικό μενού μεταφερόμαστε στις σελίδες της Πλατφόρμας στις οποίες επιθυμούμε.



Ευρωπαϊκό Κοινωνικό Ταμείο





Παρακάτω εξηγείτε ο κάθε σύνδεσμος του μενού

Αρχική

Ο σύνδεσμος αρχική σελίδα παραπέμπει στους ενεργούς τίτλους **Ηλεκτρονικές Υπηρεσίες** και **Παρατηρητήριο ΚΑΛΟ** για άμεση πρόσβαση και περιλαμβάνει 4 θεματικές με γενικές πληροφορίες αναφορικά με την ΚΑΛΟ.

- ΚΑΛΟ
- ΚΑΛΟ ΜΕ ΑΡΙΘΜΟΥΣ
- ΟΜΑΔΕΣ ΣΤΟΧΟΥ- ΟΙΚΟΣΥΣΤΗΜΑΤΑ ΚΑΛΟ
- ΥΠΟΣΤΗΡΙΞΗ ΤΟΥ ΟΙΚΟΣΥΣΤΗΜΑΤΟΣ ΚΑΛΟ



Ενεργοί τίτλοι Ηλεκτρονικές Υπηρεσίες και Παρατηρητήριο ΚΑΛΟ



Ευρωπαϊκή Ένωση
Ευρωπαϊκό Κοινωνικό Ταμείο



ΠΕΡΙΦΕΡΕΙΑΚΟ
ΕΠΙΧΕΙΡΗΣΙΑΚΟ
ΠΡΟΓΡΑΜΜΑ
ΑΤΤΙΚΗΣ



Θεσπικαρκμένη Κοινωνία Επένδυση
ΕΠΙΧΕΙΡΗΣΙΑΚΟ ΠΡΟΓΡΑΜΜΑ
ΑΤΤΙΚΗΣ
ΑΔΑ



ΑΝΑΠΤΥΞΙΑΚΟΣ ΣΥΝΔΕΣΜΟΣ ΑΤΤΙΚΗΣ ΑΘΗΝΑΣ
Αρκαδίας 17 Παπάρας, 115-10, Τηλ: 2102148260, Fax: 2102128047



ΕΣΠΑ
2014-2020
ανάπτυξη - εργασία - αλληλεγγύη

Παρατηρητήριο ΚΑΛΟ

Ο Σύνδεσμος **Παρατηρητήριο ΚΑΛΟ** παραπέμπει σε 5 θεματικές όπου δίνεται η δυνατότητα εισόδου με την επιλογή της αντίστοιχης εικόνας ανάλογα το αντικείμενο που μας ενδιαφέρει.

- e-BIBΛΙΟΘΗΚΗ
- ΕΚΔΟΣΕΙΣ ΠΑΡΑΤΗΡΗΤΗΡΙΟΥ
- ΕΥΡΩΠΑΙΚΗ ΑΓΟΡΑ
- ΚΑΛΕΣ ΠΡΑΚΤΙΚΕΣ
- ΣΤΑΤΙΣΤΙΚΑ ΔΕΔΟΜΕΝΑ

e-BIBΛΙΟΘΗΚΗ



ΕΚΔΟΣΕΙΣ
ΠΑΡΑΤΗΡΗΤΗΡΙΟΥ



ΕΥΡΩΠΑΙΚΗ
ΑΓΟΡΑ



ΚΑΛΕΣ
ΠΡΑΚΤΙΚΕΣ



ΣΤΑΤΙΣΤΙΚΑ
ΔΕΔΟΜΕΝΑ



Επιλογή θεματικής Παρατηρητήριο ΚΑΛΟ

Ο σύνδεσμος **e-BIBΛΙΟΘΗΚΗ** περιλαμβάνει Ειδικές Εκθέσεις αναφορικά με την ΚΑΛΟ. Επιλέγοντας τον σύνδεσμο **ΔΙΑΒΑΣΤΕ ΠΕΡΙΣΣΟΤΕΡΑ** μεταφερόμαστε αυτόματα στο αντίστοιχο κείμενο.



Ευρωπαϊκή Ένωση
Ευρωπαϊκό Κοινωνικό Ταμείο



ΠΕΡΙΦΕΡΕΙΑΚΟ
ΕΠΙΧΕΙΡΗΣΙΑΚΟ
ΠΡΟΓΡΑΜΜΑ
ΑΤΤΙΚΗΣ



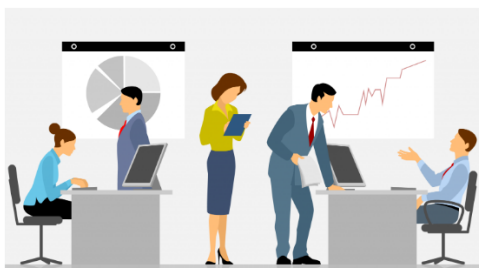

**Ειδική Έκθεση 28: Αναφορά Στατιστικών Στοιχείων (Γ):
Φορείς Κ.Α.Λ.Ο. στην Περιφέρεια Αττικής και στην Π.Ε.
Δυτικού Τομέα Αθηνών**

Η παρούσα Έκθεση αποτελεί την τρίτη από ένα σύνολο τεσσάρων, με περιεχόμενο την παρουσίαση στατιστικών στοιχείων, που στοχεύουν στην καταγραφή και την κριτική ανάλυση στοιχείων και τάσεων σχετικά με το οικονομικό και το κοινωνικό περιβάλλον των φορέων Κ.Α.Λ.Ο., [...]

[ΔΙΑΒΑΣΤΕ ΠΕΡΙΣΣΟΤΕΡΑ →](#)



**Ειδική Έκθεση 27: Σύνθεση Αποτελεσμάτων Ερευνών
Αξιολόγησης Ανάπτυξης της Κ.Α.Λ.Ο.**

Στην παρούσα Ειδική Έκθεση το ενδιαφέρον εστιάζεται στη σύνθεση αποτελεσμάτων από έρευνες που διεξήχθησαν τα τελευταία χρόνια και αξιολογούν την ανάπτυξη της Κ.Α.Λ.Ο. σε εθνικό επίπεδο. Τα αποτελέσματα των ερευνών αποτυπώνουν το εργασιακό τοπίο στην Κ.Α.Λ.Ο., τον κοινωνικό [...]

[ΔΙΑΒΑΣΤΕ ΠΕΡΙΣΣΟΤΕΡΑ →](#)



Ο σύνδεσμος **ΕΚΔΟΣΕΙΣ ΠΑΡΑΤΗΡΗΤΗΡΙΟΥ** περιλαμβάνει ενημερωτικά δελτία αναφορικά με την ΚΑΛΟ. Επιλέγοντας τον σύνδεσμο **ΔΙΑΒΑΣΤΕ ΠΕΡΙΣΣΟΤΕΡΑ** μεταφερόμαστε αυτόματα στο αντίστοιχο κείμενο.



4^ο ΕΝΗΜΕΡΩΤΙΚΟ ΔΕΛΤΙΟ

«Εμβληματικές Θεσμικές Προτοβουλίες Διεθνών Οργανισμών για την ανάπτυξη του τομέα της Κοινωνικής και Αλληλέγγυας Οικονομίας»

[ΔΙΑΒΑΣΤΕ ΠΕΡΙΣΣΟΤΕΡΑ →](#)



3^ο ΕΝΗΜΕΡΩΤΙΚΟ ΔΕΛΤΙΟ

«Το οικοσύστημα της Κοινωνικής και Αλληλέγγυας Οικονομίας στην περιοχή της Δυτικής Αθήνας»

[ΔΙΑΒΑΣΤΕ ΠΕΡΙΣΣΟΤΕΡΑ →](#)

Ο σύνδεσμος **ΕΥΡΩΠΑΙΚΗ ΑΓΟΡΑ** περιλαμβάνει κείμενα από έγκριτους ευρωπαϊκούς φορείς και οργανισμούς καθώς και από θεσμικά όργανα της Ευρωπαϊκής Ένωσης αναφορικά με την ΚΑΛΟ. Επιλέγοντας τον σύνδεσμο **ΔΙΑΒΑΣΤΕ ΠΕΡΙΣΣΟΤΕΡΑ** μεταφερόμαστε αυτόματα στο αντίστοιχο κείμενο.



Ευρωπαϊκή Ένωση
Ευρωπαϊκό Κοινωνικό Ταμείο



ΠΕΡΙΦΕΡΕΙΑΚΟ
ΕΠΙΧΕΙΡΗΣΙΑΚΟ
ΠΡΟΓΡΑΜΜΑ
ΑΤΤΙΚΗΣ



Θεσπικαρχική Κοινωνική Οικονομία
ΑΝΑΡΧΗ
ΑΤΤΙΚΗΣ ΑΘΗΝΑΣ



ΑΝΑΡΧΗ
ΑΤΤΙΚΗΣ ΑΘΗΝΑΣ
Αρκαδίας 117 Πατησίων, 115-26, Τηλ.: 2102142651, Fax: 2102102647



ΕΣΠΑ
2014-2020
ανάπτυξη - εργασία - αλληλεγγύη



CO-DESIGNING THE ACTION PLAN FOR THE SOCIAL ECONOMY, SOCIAL ECONOMY EUROPE, COPYRIGHT @ 2020. SEE.

[Διαβάστε Περισσότερα](#)



THE FUTURE OF EU POLICIES FOR SOCIAL ECONOMY, SOCIAL ECONOMY EUROPE, European Union, 2021 © Shutterstock © Flaticon - all rights reserved.

[Διαβάστε Περισσότερα](#)



SOCIAL IMPACT MEASUREMENT OF THE SOCIAL AND SOLIDARITY ECONOMY, © OECD 2021, OECD 2021, OECD (2021).

"Social impact measurement for the Social and Solidarity Economy: OECD Global Action Promoting Social & Solidarity Economy Ecosystems", OECD



Ο σύνδεσμος **ΚΑΛΕΣ ΠΡΑΚΤΙΚΕΣ** αφορά την ανάδειξη υποδειγμάτων θεσμικού, επιχειρησιακού και χρηματοδοτικού χαρακτήρα στο πεδίο της ΚΑΛΟ που συγκεντρώνουν χαρακτηριστικά καλών πρακτικών και συνιστά ένα πολύτιμο εργαλείο τεχνογνωσίας. Οι τίτλοι των κειμένων είναι ενεργά links που οδηγούν στις ανάλογες σελίδες.

ΚΑΛΕΣ ΠΡΑΚΤΙΚΕΣ

Η ανάδειξη υποδειγμάτων θεσμικού, επιχειρησιακού και χρηματοδοτικού χαρακτήρα στο πεδίο της ΚΑΛΟ που συγκεντρώνουν χαρακτηριστικά καλών πρακτικών συνιστά ένα πολύτιμο εργαλείο τεχνογνωσίας για τους σχεδιαστές πολιτικών (σε εθνικό, περιφερειακό και τοπικό επίπεδο), την αγορά, τους πολίτες και τους ίδιους τους φορείς της ΚΑΛΟ, στόχο μας αποτελεί η ανάδειξη των πρακτικών αυτών αλλά και το μεθοδολογικό πλαίσιο αξιοποίησής τους.

[ΟΔΗΓΟΣ ΚΑΛΩΝ ΠΡΑΚΤΙΚΩΝ.](#)

[Εγχειρίδιο εθνικών καλών πρακτικών στο πεδίο των δημόσιων πολιτικών για την ΚΑΛΟ](#)

[Καλές πρακτικές Ευρωπαϊκών Δήμων για την ανάπτυξη τοπικών οικοσυστημάτων Κοινωνικής & Αλληλέγγυας Οικονομίας](#)



Ο σύνδεσμος **ΣΤΑΤΙΣΤΙΚΑ ΔΕΔΟΜΕΝΑ** προσφέρει πρόσβαση σε χρήσιμα στατιστικά στοιχεία αναφορικά με την ΚΑΛΟ. Οι τίτλοι των κειμένων είναι ενεργά links που οδηγούν σε ανάλογες σελίδες.

Ο σύνδεσμος **ΓΡΑΦΗΜΑΤΑ** επιτρέπει την διαγραμματική απεικόνιση, για την διευκόλυνση των χρηστών, σε χρήσιμα στατιστικά δεδομένα, ενσωματώνοντας τεχνολογία METABASE.

ΣΤΑΤΙΣΤΙΚΑ ΔΕΔΟΜΕΝΑ

Στους παρακάτω συνδέσμους θα βρείτε χρήσιμα στατιστικά στοιχεία.

- [ΠΡΟΦΙΛ ΤΗΣ ΚΑΛΟ](#)
- [ΚΟΙΝΩΝΙΚΟ ΠΡΟΦΙΛ- ΑΓΟΡΑ ΕΡΓΑΣΙΑΣ](#)
- [ΕΙΔΙΚΗ ΕΚΘΕΣΗ](#)
- [ΕΚΘΕΣΗ ΦΤΩΧΕΙΑ Δ. ΑΘΗΝΑ](#)
- [ΓΡΑΦΗΜΑΤΑ](#)



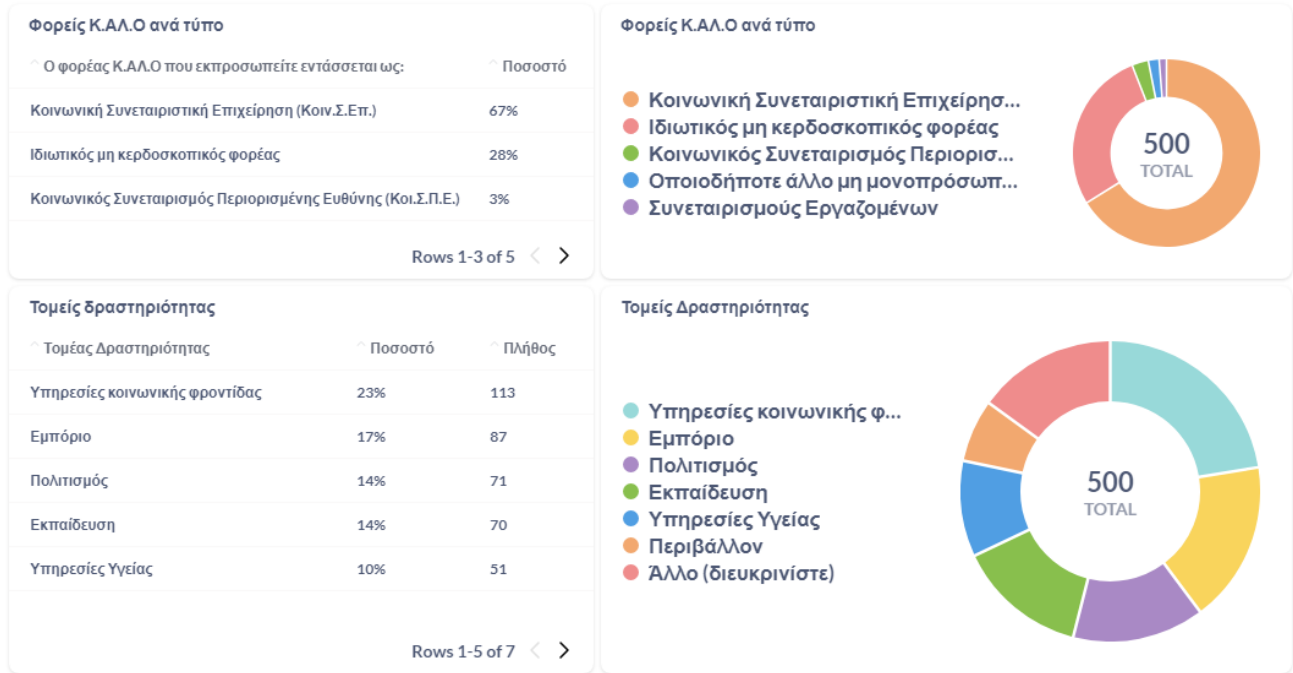

ΗΛΕΚΤΡΟΝΙΚΕΣ ΥΠΗΡΕΣΙΕΣ

Ο Σύνδεσμος **ΗΛΕΚΤΡΟΝΙΚΕΣ ΥΠΗΡΕΣΙΕΣ** παραπέμπει σε 5 θεματικές όπου δίνεται η δυνατότητα εισόδου με την επιλογή της αντίστοιχης εικόνας ανάλογα το αντικείμενο που μας ενδιαφέρει.

- ΟΔΗΓΟΣ e-ΚΑΛΟ
- ΚΟΙΝΩΝΙΚΑ ΥΠΕΥΘΥΝΟΙ ΠΡΟΜΗΘΕΥΤΕΣ
- ΧΡΗΜΑΤΟΔΟΤΙΚΑ ΕΡΓΑΛΕΙΑ
ΙΔΙΩΤΙΚΑ ΧΡΗΜΑΤΟΔΟΤΙΚΑ ΕΡΓΑΛΕΙΑ - ΧΡΗΜΑΤΟΔΟΤΙΚΑ ΕΡΓΑΛΕΙΑ ΤΗΣ ΚΟΙΝΩΝΙΑΣ ΤΩΝ ΠΟΛΙΤΩΝ - ΧΡΗΜΑΤΟΔΟΤΙΚΑ ΕΡΓΑΛΕΙΑ ΔΙΕΘΝΩΝ ΟΡΓΑΝΙΣΜΩΝ
- ΕΤΑΙΡΙΚΗ ΚΟΙΝΩΝΙΚΗ ΕΥΘΥΝΗ
- Ε-ΣΥΜΒΟΥΛΕΥΤΙΚΗ
ΟΤΑ



ΗΛΕΚΤΡΟΝΙΚΕΣ ΥΠΗΡΕΣΙΕΣ

ΟΔΗΓΟΣ e-KΑΛΟ



e-ΣΥΜΒΟΥΛΕΥΤΙΚΗ



ΕΤΑΙΡΙΚΗ ΚΟΙΝΩΝΙΚΗ
ΕΥΘΥΝΗ



ΧΡΗΜΑΤΟΛΟΓΙΚΑ
ΕΡΓΑΛΕΙΑ



ΚΟΙΝΩΝΙΚΑ ΥΠΕΥΘΥΝΟΙ ΠΡΟΜΗΘΕΥΤΕΣ



Επιλογή θεματικής ΗΛΕΚΤΡΟΝΙΚΕΣ ΥΠΗΡΕΣΙΕΣ

Ο σύνδεσμος **Οδηγός e-KΑΛΟ** παραθέτει Οδηγούς για όσους ενδιαφέρονται να ιδρύσουν ΚΑΛΟ, είτε επιθυμούν να ενημερωθούν για τα κύρια χαρακτηριστικά της κοινωνικής επιχειρηματικότητας. Σκοπός του παρόντος είναι να κινητοποιήσει και να ενδυναμώσει υποψήφιους κοινωνικούς επιχειρηματίες, βοηθώντας τους να κατανοήσουν βασικές κοινωνικές δεξιότητες / ικανότητες αλλά και τον τρόπο με τον οποίο μπορούν να τις καλλιεργήσουν. Οι τίτλοι των κειμένων είναι ενεργά links που οδηγούν στις ανάλογες σελίδες.

Οδηγός e-ΚΑΛΟ

Η κοινωνική επιχειρηματικότητα αντιστοιχεί σε μία καινοτομική προσέγγιση του “επιχειρείν”, στο πλαίσιο της οποίας οι επιχειρηματικές μέθοδοι δεν χρησιμοποιούνται για την απόδοση του κέρδους προς τους ιδιοκτήτες του κεφαλαίου (εταίρους – μετόχους – μέλη) αλλά για την επίτευξη ή την συμβολή στην επίτευξη ενός κοινωνικού σκοπού/οφέλους.

Στην Ευρωπαϊκή περιφέρεια, οι κοινωνικές επιχειρήσεις αναδεικνύονται σε κρίσιμους καταλύτες για την τοπική κοινωνική και οικονομική ανάπτυξη.

Οι οδηγοί που παρατίθενται απευθύνεται σε όσους ενδιαφέρονται να ιδρύσουν ΚΑΛΟ αλλά και σε όσους επιθυμούν να ενημερωθούν για τα κύρια χαρακτηριστικά της κοινωνικής επιχειρηματικότητας και τη διαδικασία σύστασης των ιδιαίτερων αυτών επιχειρήσεων.

 Οδηγός Ίδρυσης Κοινωνικών Συνεταιριστικών Επιχειρήσεων



 Οδηγός Ίδρυσης Συνεταιρισμού Εργαζομένων



Ο σύνδεσμος **e-Συμβουλευτική** παρέχει τη δυνατότητα στους εγγεγραμμένους χρήστες της Πλατφόρμας να αναζητήσουν περαιτέρω καθοδήγηση σε θέματα που αφορούν στο Οικοσύστημα ΚΑΛΟ με τους ακόλουθους τρόπους, **CHAT, ΗΛΕΚΤΡΟΝΙΚΗ ΣΥΖΗΤΗΣΗ** και μέσω γραπτής επικοινωνίας.

Με την γραπτή επικοινωνία, καλείστε να συμπληρώσετε στην ειδικά διαμορφωμένη φόρμα επικοινωνίας, τα απαραίτητα προσωπικά σας στοιχεία και να αφήσετε το μήνυμά σας. Το ερώτημα αποστέλλεται με πάτημα του κουμπιού Υποβολή. Για την ολοκλήρωση της αποστολής είναι απαραίτητη η επιλογή του κουτιού αποδοχής παραχώρησης άδειας συλλογής των προσωπικών δεδομένων.

Ο σύνδεσμος **e-Συμβουλευτική** παραπέμπει στην θεματική **ΟΤΑ** (υπάρχει και αντίστοιχος σύνδεσμος στο menu) όπου υπάρχουν αναρτημένα σχετικά ενημερωτικά εγχειρίδια. Επιπλέον δίνεται η δυνατότητα εισόδου με την επιλογή της αντίστοιχης εικόνας ανάλογα το αντικείμενο που μας ενδιαφέρει. Επίσης επιλέγοντας τον σύνδεσμο **chat** δίνεται η δυνατότητα να συζητήσουμε με άλλα στελέχη ΟΤΑ, να ανταλλάξουμε απόψεις, εμπειρίες, πληροφόρηση.

 <p>Κοινωνικά Υπεύθυνες Δημόσιες Προμήθειες (ΚΥΔΠ)</p> <p>Δείτε το Εγχειρίδιο</p>	 <p>Καλές πρακτικές Ευρωπαϊκών Δήμων για την ανάπτυξη τοπικών οικοσυστημάτων Κοινωνικής & Αλληλεγγυας Οικονομίας</p> <p>Δείτε το Εγχειρίδιο</p>	 <p>Οδηγός ενδυνάμωσης στελεχών Δήμων σε θέματα ΚΑΛΟ</p> <p>Δείτε το Εγχειρίδιο</p>
--	---	--

 <p>Σύζευξη ΟΤΑ, ευπαθών ομάδων και φορέων ΚΑΛΟ</p>	 <p>Οδηγός για την συμμετοχή των ΟΤΑ στην ανάπτυξη οικοσυστημάτων ΚΑΛΟ</p>
---	---

Ειδικότερα στην θεματική **Σύζευξη ΟΤΑ, ευπαθών ομάδων και φορέων ΚΑΛΟ**, επιλέγοντας τον αντίστοιχο σύνδεσμο α) **Εργασιακή ένταξη**, β) **Κοινωνική και ιατρό-κοινωνική φροντίδα**, γ) **Άλλες υποστηρικτικές υπηρεσίες**, δ) **Καθοδήγηση σε Ενδιαφερομένους για ίδρυση ή Συμμετοχή σε Επιχειρήσεις ΚΑΛΟ**, παρέχονται αναλυτικές πληροφορίες για Κοινωνικούς Συνεταιρισμούς Περιορισμένης Ευθύνης (ΚΟΙΣΠΕ) και Κοινωνικές Συνεταιριστικές Επιχειρήσεις (ΚΟΙΝΣΕΠ) που δραστηριοποιούνται στην Περιοχή Παρέμβασης της ΟΧΕ ΑΣΔΑ και προσφέρουν τις αντίστοιχες υπηρεσίες.

Επίσης μέσω του **chat** μπορείτε να συζητήσετε με άλλα στελέχη ΟΤΑ, να ανταλλάξετε απόψεις, εμπειρίες, πληροφόρηση.



Φόρμα Επικοινωνίας

Το όνομά σας *

Το email σας *

Θέμα *

Το μήνυμά σας *

Ενημέρωση Προσωπικών Δεδομένων: Αιτούμαστε τη συγκατάθεσή σας για να διατηρήσουμε στο αρχείο μας τα δεδομένα που συλλέγουμε από εσάς μέσω της παραπάνω φόρμας επικοινωνίας. Σκοπός της διατήρησης αυτών των δεδομένων είναι να επικοινωνήσουμε μαζί σας σχετικά με το ενδιαφέρον που έχετε εκδηλώσει. Τα δεδομένα σας θα διατηρηθούν για τρεις (3) μήνες. Περισσότερες πληροφορίες για την άσκηση των δικαιωμάτων σας μπορείτε να βρείτε στην [Πολιτική Προστασίας](#),

Αποδέχομαι να διατηρηθούν τα προσωπικά μου δεδομένα για τον παραπάνω σκοπό *

Υποβολή



Ευρωπαϊκή Ένωση
Ευρωπαϊκό Κοινωνικό Ταμείο



ΠΕΡΙΦΕΡΕΙΑΚΟ
ΕΠΙΧΕΙΡΗΣΙΑΚΟ
ΠΡΟΓΡΑΜΜΑ
ΑΤΤΙΚΗΣ



ΚΟΙΝΩΝΙΚΑ ΥΠΕΥΘΥΝΟΙ
ΠΡΟΜΗΘΕΥΤΕΣ



ΧΡΗΜΑΤΟΔΟΤΙΚΑ
ΕΡΓΑΛΕΙΑ



ΕΤΑΙΡΙΚΗ ΚΟΙΝΩΝΙΚΗ
ΕΥΘΥΝΗ



Με την είσοδο σε κάθε θεματική δίνεται η δυνατότητα λήψης των Οδηγών που παρέχονται με την επιλογή του συνδέσμου **ΚΑΤΕΒΑΣΤΕ ΤΟ ΕΓΧΕΙΡΙΔΙΟ**.

- ✓ επιχειρήσεις στην εφοδιαστική τους αλυσίδα,
- ✓ διασφαλίζει την ποιότητα, τη συνέχεια, την βιωσιμότητα και την καινοτομία κοινωνικών και

ΚΑΤΕΒΑΣΤΕ ΤΟ ΕΓΧΕΙΡΙΔΙΟ

ΕΡΓΑΛΕΙΟΘΗΚΗ

Ο σύνδεσμος **ΕΡΓΑΛΕΙΟΘΗΚΗ** παραπέμπει σε 5 θεματικές όπου δίνεται η δυνατότητα εισόδου με την επιλογή της αντίστοιχης εικόνας ανάλογα το αντικείμενο που μας ενδιαφέρει.

- ΒΑΣΙΚΕΣ ΕΝΝΟΙΕΣ ΚΑΙ ΠΛΗΡΟΦΟΡΙΕΣ
- ΤΥΠΟΛΟΓΙΕΣ ΦΟΡΕΩΝ ΚΑΛΟ
- ΙΔΡΥΣΗ ΚΟΙΝΩΝΙΚΩΝ ΕΠΙΧΕΙΡΗΣΕΩΝ



- ΑΝΑΠΤΥΞΗ ΣΥΝΕΡΓΑΣΙΩΝ
ΗΛΕΚΤΡΟΝΙΚΗ ΔΙΚΤΥΩΣΗ - Εθνικές & Περιφερειακές Ενώσεις - Ευρωπαϊκά δίκτυα
- ΚΟΙΝΩΝΙΚΟΣ ΑΝΤΙΚΤΥΠΟΣ



Επιλογή θεματικής ΕΡΓΑΛΕΙΟΘΗΚΗ

Ο σύνδεσμος **ΒΑΣΙΚΕΣ ΕΝΝΟΙΕΣ ΚΑΙ ΠΛΗΡΟΦΟΡΙΕΣ** αναφέρεται στις έννοιες της Κοινωνικής Οικονομίας και της Κοινωνικής Επιχειρηματικότητας στην Ελλάδα αλλά και στην Ευρωπαϊκή Ένωση. Επιλέγοντας τον σύνδεσμο [πατήστε εδώ](#) μεταφερόμαστε αυτόματα στην αντίστοιχη θεματική.

Για να μάθετε περισσότερα σχετικά με την οριοθέτηση και τα χαρακτηριστικά της κοινωνικής οικονομίας και της κοινωνικής επιχειρηματικότητας σε επίπεδο Ευρωπαϊκής Ένωσης (Ε.Ε.) [πατήστε εδώ](#)

Για να μάθετε περισσότερα σχετικά με την Κοινωνική & Αλληλέγγυα Οικονομία (Κ.Α.Λ.Ο.) και την κοινωνική επιχειρηματικότητα στην Ελλάδα, [πατήστε εδώ](#)

Για αναλυτικότερες πληροφορίες, δείτε τους παρακάτω Οδηγούς μας.

Γίνεται διαχωρισμός σε 2 κατηγορίες που αφορούν τις υφιστάμενες συνθήκες στην Ελλάδα αλλά και στην Ευρωπαϊκή Ένωση όπου δίνονται οι αντίστοιχες πληροφορίες και ορισμοί επιλέγοντας τον ανάλογο σύνδεσμο.



Ευρωπαϊκή Ένωση
Ευρωπαϊκό Κοινωνικό Ταμείο



ΠΕΡΙΦΕΡΕΙΑΚΟ
ΕΠΙΧΕΙΡΗΣΙΑΚΟ
ΠΡΟΓΡΑΜΜΑ
ΑΤΤΙΚΗΣ



ΕΣΠΑ
2014-2020
ανάπτυξη - εργασία - αλληλεγγύη

- Κοινωνική και Αλληλέγγυα Οικονομία (Κ.Α.Λ.Ο.)
- Κοινωνική Επιχειρηματικότητα

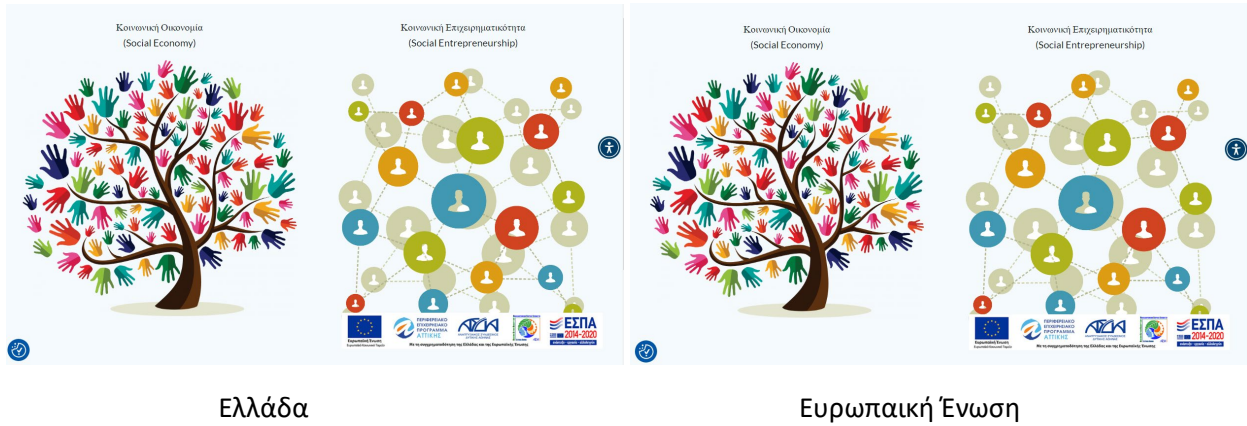

Ελλάδα

Ευρωπαϊκή Ένωση

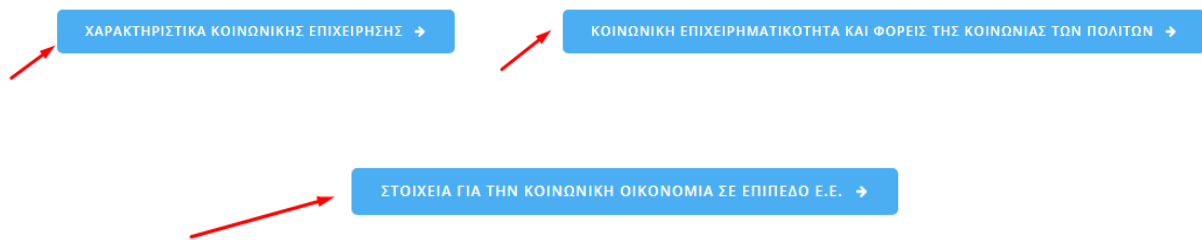

Ο σύνδεσμος **ΤΥΠΟΛΟΓΙΕΣ ΦΟΡΕΩΝ ΚΑΛΟ** αναφέρεται στους βασικούς τύπους φορέων ΚΑΛΟ. Οι τίτλοι των κειμένων είναι ενεργά links που οδηγούν στις ανάλογες σελίδες.

Ανάλογα με τη νομική τους φύση και το ειδικό θεσμικό καθεστώς που διέπει την οργάνωση και λειτουργία τους, οι βασικοί τύποι φορέων ΚΑΛΟ περιλαμβάνουν:

- Την Κοινωνική Συνεταιριστική Επιχείρηση (ΚοινΣΕπ)
- Τον Κοινωνικό Συνεταιρισμό Περιορισμένης Ευθύνης (ΚοιΣΠΕ)
- Τον Συνεταιρισμό Εργαζομένων (ΣυνΕργ)

Σε κάθε περίπτωση, το ειδικό καθεστώς του «Φορέα ΚΑΛΟ» μπορούν να αποκτήσουν (μετά από αίτησή τους) και φορείς με **άλλη νομική μορφή** αρκεί να πληρούν τις **ειδικές προϋποθέσεις** που θέτει ο Ν. 4430/2016 σχετικά με την Κοινωνική και Αλληλέγγυα Οικονομία.



Ο σύνδεσμος **Ίδρυση Κοινωνικών Επιχειρήσεων** στην κεντρική του σελίδα περιλαμβάνει 2 θεματικές όπου δίνεται η δυνατότητα εισόδου με την επιλογή της αντίστοιχης εικόνας ανάλογα το αντικείμενο που μας ενδιαφέρει.

- Ίδρυση Κοινωνικών Συνεταιριστικών Επιχειρήσεων (ΚοινΣΕπ)
- Ίδρυση Συνεταιρισμών Εργαζομένων (ΣυνΕργ)

Ίδρυση Κοινωνικών Συνεταιριστικών Επιχειρήσεων (ΚοινΣΕπ)



Ίδρυση Συνεταιρισμών Εργαζομένων (ΣυνΕργ)



Επιλογή θεματικής Ίδρυση Κοινωνικών Επιχειρήσεων



30



Με τη συγχρηματοδότηση της Ελλάδας και της Ευρωπαϊκής Ένωσης

Ο σύνδεσμος **Ίδρυση Κοινωνικών Επιχειρήσεων** αναφέρεται στην Ίδρυση Κοινωνικών Συνεταιριστικών Επιχειρήσεων (ΚοινΣΕπ) και παρέχει ενημέρωση και πληροφορίες σχετικά με το πως να ιδρύσετε μια ΚΟΙΝΣΕΠ σε 5 απλά βήματα. Στην επόμενη σελίδα μεταφερόμαστε επιλέγοντας την εντολή **ΣΥΝΕΧΕΙΑ ΣΤΗΝ ΕΠΟΜΕΝΗ ΣΕΛΙΔΑ**.

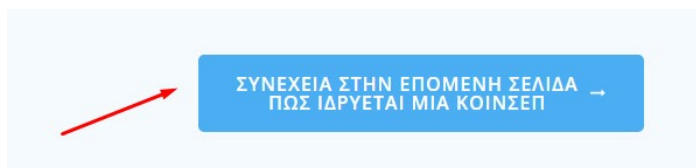

Ανάλογος είναι και ο σύνδεσμος που αναφέρεται στην Ίδρυση Συνεταιρισμών Εργαζομένων (ΣυνΕργ) και παρέχει ενημέρωση και πληροφορίες σχετικά με το πως να ιδρύσετε μια ΣυνΕργ σε 5 απλά βήματα. Στην επόμενη σελίδα μεταφερόμαστε επιλέγοντας την εντολή **ΣΥΝΕΧΕΙΑ ΣΤΗΝ ΕΠΟΜΕΝΗ ΣΕΛΙΔΑ**.

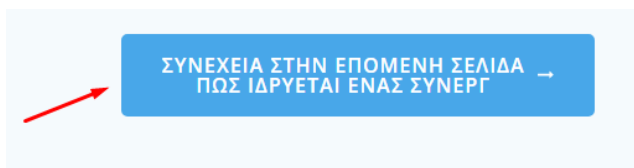

Ο σύνδεσμος **ΑΝΑΠΤΥΞΗ ΣΥΝΕΡΓΑΣΙΩΝ** περιλαμβάνει τους Οδηγούς Συνεργασίας ΟΤΑ με Φορείς αλλά και Δικτύωσης και συνεργασίας Φορέων ΚΑΛΟ με εξωτερικούς συντελεστές (δημόσιου και ιδιωτικού τομέα). Επιλέγοντας τον **σύνδεσμο** μεταφερόμαστε αυτόματα στην αντίστοιχη θεματική.

Συνεργασία ΟΤΑ με Φορείς ΚΑΛΟ

Η διασφάλιση της βιώσιμης κοινωνικής, οικονομικής και περιβαλλοντικής ανάπτυξης αποτελεί πεδίο κοινής στόχευσης και αμοιβαίου οφέλους για τον δημόσιο τομέα (κεντρική διοίκηση και ΟΤΑ) και τον τομέα της ΚΑΛΟ. Ειδικά στο επίπεδο της τοπικής αυτοδιοίκησης, η συστηματική αξιοποίηση των δράσεων των φορέων ΚΑΛΟ μπορεί να αποτελέσει μία πολύτιμη πηγή άντλησης πρόσθετων «εξωτερικών» πόρων τόσο για την επίτευξη κρίσιμων στρατηγικών και επιχειρησιακών στόχων κοινωνικής πολιτικής, όσο και για την σταδιακή διαμόρφωση πλαίσίων κοινωνικής καινοτομίας, καθώς πολλοί από τους κοινωνικούς αναπτυξιακούς στόχους των τοπικών αρχών ενδέχεται να συγκλίνουν με τους στόχους των φορέων ΚΑΛΟ ή/και πολλές δράσεις ΚΑΛΟ μπορεί να παράγουν κοινό όφελος για την τοπική κοινωνία, ενισχύοντας την προώθηση υποέργων τοπικής ανάπτυξης χωρίς αποκλεισμούς.

Ο παρών Οδηγός στοχεύει στην ενισχυτική επίδραση των στελεχών των Δήμων (και, ιδίως, των στελεχών των δημοτικών κοινωνικών υπηρεσιών) σε σχέση με την κρίσιμη δυναμική συμβολή της ΚΑΛΟ στην τοπική κοινωνική συνοχή και στην ενδυνάμωσή τους για την ανάπτυξη συστηματικών συνεργειών μεταξύ των υπηρεσιών τους και των φορέων της ΚΑΛΟ.

Τά 2.3- ΕΙ Οδηγός ΟΤΑ περί ΚΑΛΟ

Ευρωπαϊκή Ένωση
Ευρωπαϊκό Κοινωνικό Ταμείο

ΠΕΡΙΦΕΡΕΙΑΚΟ ΕΠΙΧΕΙΡΗΣΙΑΚΟ ΠΡΟΓΡΑΜΜΑ ΑΤΤΙΚΗΣ
Με τη συγχρηματοδότηση της Ελλάδας και της Ευρωπαϊκής Ένωσης

ΠΡΟΓΡΑΜΜΑ ΑΝΑΠΤΥΞΗΣ ΔΥΤΙΚΗΣ ΑΧΪΝΑΣ
ΑΝΑΠΤΥΞΙΑΚΟΣ ΣΥΝΔΕΣΜΟΣ ΔΥΤΙΚΗΣ ΑΧΪΝΑΣ
Αρκαδίας 17 Πρωτοτύπου, 157-55, Τηλ.: 2102748265, Fax: 2102750847

ΕΣΠΑ 2014-2020
ανάπτυξη - εργασία - αλληλεγγύη



Δικτύωση και συνεργασία Φορέων ΚΑΛΟ με εξωτερικούς συντελεστές (δημόσιου και ιδιωτικού τομέα)

Βασικός παράγοντας για την διασφάλιση της βιωσιμότητας αλλά και του θετικού κοινωνικού αντικτύπου των φορέων Κοινωνικής και Αλληλεγγύης Οικονομίας (ΚΑΛΟ) είναι η κοινωνική τους δικτύωση. Η κοινωνική δικτύωση αναφέρεται στους τρόπους που αξιοποιούν οι φορείς πάσης φύσεως για να επικοινωνούν, να συνεργάζονται και να συναλλάσσονται μεταξύ τους.

Σκοπός του παρόντος Οδηγού είναι να ευαισθητοποιήσει τα στελέχη των φορέων ΚΑΛΟ για την αξία της δικτύωσης και της συνεργασίας με συντελεστές του "εξωτερικού" περιβάλλοντος (πρόσωπα και φορείς εκτός του τομέα της ΚΑΛΟ), να τα εξοικειώσει με τα κύρια γνωρίσματα των κοινωνικών δικτύων και να τα καθοδηγήσει ως προς τις βασικές λογικές ανάπτυξης συνεργασιών και δικτύων με το εξωτερικό περιβάλλον.

2.2. Ε.2 ΟΔΗΓΟΣ ΔΙΚΤΥΟΥ ΚΑΛΟ ΜΕ ΑΛΛΟΥΣ ΦΟΡΕΙΣ

Ειδικότερα ο σύνδεσμος **ΑΝΑΠΤΥΞΗ ΣΥΝΕΡΓΑΣΙΩΝ** παραπέμπει σε 3 θεματικές όπου δίνεται η δυνατότητα εισόδου με την επιλογή του αντίστοιχου συνδέσμου ανάλογα το αντικείμενο που μας ενδιαφέρει.

- ΗΛΕΚΤΡΟΝΙΚΗ ΔΙΚΤΥΩΣΗ
- ΕΘΝΙΚΕΣ & ΠΕΡΙΦΕΡΕΙΑΚΕΣ ΕΝΩΣΕΙΣ
- ΕΥΡΩΠΑΙΚΑ ΔΙΚΤΥΑ

Ο σύνδεσμος **ΗΛΕΚΤΡΟΝΙΚΗ ΔΙΚΤΥΩΣΗ** περιέχει ενημερωτικό υλικό και δίνει τη δυνατότητα συμμετοχής σε ηλεκτρονική συζήτηση για περαιτέρω ενημέρωση και κατεύθυνση σε τυχόν απορίες. Για την συμμετοχή σας σε ηλεκτρονικές συζητήσεις θα πρέπει να υποβάλλετε την φόρμα Εκδήλωση Ενδιαφέροντος και να συμπληρώσετε τα απαραίτητα στοιχεία ή να αφήσετε το μήνυμά σας. Το ερώτημα αποστέλλεται με πάτημα του κουμπιού Αποστολή. Επίσης εάν αντιμετωπίζετε κάποια δυσκολία δίνεται η δυνατότητα με την επιλογή του αντίστοιχου συνδέσμου για επικοινωνία μέσω Τηλεδιάσκεψης.

<p>Προώθηση συνεργασιών φορέων Κ.Α.Λ.Ο. με επιχειρήσεις της κλασικής ή της νεοφυούς επιχειρηματικότητας.</p>	<p>Δίκτυα Κ.Α.Λ.Ο. και Πιλοτικές Εφαρμογές Ιδεών ανάπτυξης δραστηριοτήτων Κ.Α.Λ.Ο.</p>	<p>Ευπαθείς Ομάδες-Δικτύωση για Δημιουργία ή και Συμμετοχή σε επιχειρηματικές πρωτοβουλίες ΚΑΛΟ</p>
--	--	---



Φόρμα Εκδήλωσης Ενδιαφέροντος

Επωνυμία Επιχείρησης *

Κατηγορία *

- Επιχείρηση ΚΑΛΟ (οποιασδήποτε μορφής)
- Ιδιωτική Επιχείρηση (οποιασδήποτε μορφής)

Email *

Μπορείτε να προτείνετε κάποια πιλοτική ιδέα δραστηριότητας, εφόσον το επιθυμείτε

Αποστολή

Ζωντανή ομιλία μέσω Τηλεδιάσκεψης

Έχετε κάποια απορία; Ρωτήστε μας

Ο σύνδεσμος **Εθνικές & Περιφερειακές Ενώσεις** περιλαμβάνει ενδεικτικό κατάλογο με τις υφιστάμενες ενώσεις φορέων ΚΑΛΟ σε εθνικό και περιφερειακό επίπεδο. Οι τίτλοι των κειμένων είναι ενεργά links που οδηγούν στις ανάλογες ιστοσελίδες.



Ευρωπαϊκή Ένωση
Ευρωπαϊκό Κοινωνικό Ταμείο



ΠΕΡΙΦΕΡΕΙΑΚΟ
ΕΠΙΧΕΙΡΗΣΙΑΚΟ
ΠΡΟΓΡΑΜΜΑ
ΑΤΤΙΚΗΣ



Θεοκάρωμενη Κοινωνική Επένδυση
ΕΠΙΧΕΙΡΗΣΙΑΚΟ ΠΡΟΓΡΑΜΜΑ
ΑΓΡΟΤΙΚΗ ΑΝΑΠΤΥΞΗ
ΑΤΤΙΚΗΣ ΑΘΗΝΑ



ΑΝΑΠΤΥΞΙΑΚΟΣ ΣΥΝΔΕΣΜΟΣ ΑΤΤΙΚΗΣ ΑΘΗΝΑΙΣ
Αρκαδίας 17 Πρωτεύουσα, 115-10, Τηλ.: 2102748265, Fax: 2102728247



ΕΣΠΑ
2014-2020
ανάπτυξη - εργασία - αλληλεγγύη

Οδηγός χρήσης πλατφόρμας «ekalowestathens.gr»

Για να ενημερωθείτε για τις υφιστάμενες ενώσεις φορέων ΚΑΛΟ σε εθνικό και περιφερειακό επίπεδο, δείτε ενδεικτικά:

- Πανελλήνια Συνομοσπονδία Ενώσεων Φορέων ΚΑΛΟ (ΠΑ.Σ.Ε.Κ.Α.Λ.Ο.): <https://pasekalo.gr> και <https://www.facebook.com/PASEKALOGR>
- Πανελλήνια Ομοσπονδία Κοινωνικών Συνεταιρισμών Περιορισμένης Ευθύνης (Π.Ο.Κο.Σ.Π.Ε): <https://www.pokoispe.gr/>
- Ένωση Φορέων ΚΑΛΟ Αττικής "ΔΥΝΑΜΙΚΗ": <https://socialcoop.gr/>
- Ένωση Φορέων ΚΑΛΟ Αττικής "ΣΥΝΤΟΝΙΣΜΟΣ": <https://syn-kalo.org/>
- Ένωση Φορέων ΚΑΛΟ Στερεάς Ελλάδας "ΣΤΕΡΕΑ ΔΕΣΜΟΣ": <https://www.facebook.com/efkaostereaselladas/>
- Ένωση Φορέων ΚΑΛΟ Περιφέρειας Δυτικής Ελλάδας "ΣΥΜΠΟΛΙΤΕΙΑ": <https://www.facebook.com/simpolitiapde>
- Ένωση ΚΑΛΟ Περιφέρειας Πελοποννήσου "ΠΕΛΟΠΙΑΣ": <https://www.facebook.com/enosikalopelopas>
- Ένωση Φορέων ΚΑΛΟ Θεσσαλίας "ΚΟΙΝΟΝ ΘΕΣΣΑΛΩΝ": <https://www.facebook.com/enosikoininsestessalias>
- Ένωση Φορέων ΚΑΛΟ Ηπείρου "ΚΟΙΝΟ ΚΑΛΟ": <https://koinokalo.gr/>
- Ένωση Φορέων ΚΑΛΟ Κεντρικής Μακεδονίας "ΕΝ ΚΑΛΟ ΚΕΜ": <http://www.enkalokem.gr>
- Ένωση Φορέων ΚΑΛΟ Κρήτης "CretanS.C.Ent": <https://cretanscent.gr/index.php/el/>
- Ένωση Φορέων ΚΑΛΟ Νοτίου Αιγαίου "ΑΡΧΙΠΕΛΑΓΟΣ": <https://www.facebook.com/enosikalonotioaigaio/about>
- Ένωση Φορέων ΚΑΛΟ Δ. Μακεδονίας "Ε.Φ.Κ.Α.Λ.Ο.Δ.Υ.Μ."

Ο σύνδεσμος **Ευρωπαϊκά δίκτυα** περιλαμβάνει τα Ευρωπαϊκά δίκτυα στα πεδία της κοινωνικής οικονομίας και της κοινωνικής επιχειρηματικότητας. Οι τίτλοι είναι ενεργά links που οδηγούν στις ανάλογες σελίδες.

ΑΝΑΠΤΥΞΗ ΣΥΝΕΡΓΑΣΙΩΝ

Ευρωπαϊκά δίκτυα

Για να ενημερωθείτε για τα Ευρωπαϊκά δίκτυα στα πεδία της κοινωνικής οικονομίας και της κοινωνικής επιχειρηματικότητας δείτε ενδεικτικά:

- Social Economy Europe – <https://www.socialeconomy.eu.org/>
- European Social Economy Network – <https://esen.ios.edu.pl/el/>



Ο σύνδεσμος **ΚΟΙΝΩΝΙΚΟΣ ΑΝΤΙΚΤΥΠΟΣ** περιλαμβάνει γενικές πληροφορίες αναφορικά με την ευρύτερη έννοια του κοινωνικού αντίκτυπου, εγχειρίδιο αξιολόγησης και εργαλείο μέτρησης του κοινωνικού αντίκτυπου καθώς και σχετικά εργαλεία αξιολόγησης. Με την είσοδο σε κάθε θεματική δίνεται η δυνατότητα λήψης του αντίστοιχου κειμένου με την επιλογή του συνδέσμου **ΚΑΤΕΒΑΣΤΕ ΤΟ ΕΓΧΕΙΡΙΔΙΟ**.



ΚΟΙΝΩΝΙΚΟΣ ΑΝΤΙΚΤΥΠΟΣ

Η μέτρηση της κοινωνικής αξίας είναι μια απαιτητική διεργασία. Είναι διαθέσιμη μια ευρεία σχετική βιβλιογραφία και έχουν δημιουργηθεί διαφορετικά εργαλεία, παρόλα αυτά δεν έχει εξασφαλισθεί, ακόμα, συναίνεση για βασικές δογματικές οριοθετήσεις ή επιχειρησιακές προσεγγίσεις καλών πρακτικών. Εντούτοις, έχουν αναδειχθεί συγκεκριμένα κοινά βήματα που πρέπει ένας φορέας να ακολουθήσει για να καταλήξει σε ένα αντικειμενικό (σχετικά) αποτέλεσμα αναφορικά με την μέτρηση του κοινωνικού αντικτύπου του. Στόχο μας αποτελεί η ανάδειξη των βημάτων που ακολουθούνται όταν αναφερόμαστε στην μέτρηση του Κοινωνικού Αντίκτυπου. Αξίζει να αναφερθεί ότι και η ίδια η Ευρωπαϊκή Οικονομική και Κοινωνική Επιτροπή συνιστά στην Ευρωπαϊκή Επιτροπή, αντί να αναπτύξει μια νέα μέθοδο, να διαδώσει τις συχνότερα χρησιμοποιούμενες αρχές.

 **ΚΑΤΕΒΑΣΤΕ ΤΟ ΕΓΧΕΙΡΙΔΙΟ ΑΞΙΟΛΟΓΗΣΗΣ ΚΟΙΝΩΝΙΚΟΥ ΑΝΤΙΚΤΥΠΟΥ**



Ειδικότερα ο σύνδεσμος **ΚΟΙΝΩΝΙΚΟΣ ΑΝΤΙΚΤΥΠΟΣ** παραπέμπει σε 3 θεματικές όπου δίνεται η δυνατότητα εισόδου με την επιλογή του αντίστοιχου συνδέσμου ανάλογα το αντικείμενο που μας ενδιαφέρει.

- ΓΕΝΙΚΕΣ ΠΛΗΡΟΦΟΡΙΕΣ
- ΑΞΙΟΛΟΓΗΣΗ ΚΟΙΝΩΝΙΚΟΥ ΑΝΤΙΚΤΥΠΟΥ
- ΕΡΓΑΛΕΙΟ ΑΞΙΟΛΟΓΗΣΗΣ ΚΟΙΝΩΝΙΚΟΥ ΑΝΤΙΚΤΥΠΟΥ

Ο σύνδεσμος **ΓΕΝΙΚΕΣ ΠΛΗΡΟΦΟΡΙΕΣ** περιλαμβάνει πληροφορίες και ενημερωτικό υλικό σχετικά με τον κοινωνικό αντίκτυπο, γιατί είναι σημαντική και πως γίνεται η μέτρηση του καθώς και τις προϋποθέσεις που πρέπει να λαμβάνονται υπόψιν κατά την μέτρηση του.

Αναγκαία στοιχεία για τον κοινωνικό αντίκτυπο			
Εισροές	Δραστηριότητες	Εκροές	Αλλαγές
Χρηματοδότηση Προσωπικό Δίκτυο Επίλυση προβλήματος Καινοτομία Εθελοντές	Προγράμματα Εγχειρίσματα Εκδηλώσεις Εκπαίδευση Επικοινωνία Ανάπτυξη	Δείκτες αντικτύπου	Βελτίωση διαβίωσης Βελτίωση υγείας Οικονομική ανάπτυξη Περιβαλλοντική βιωσιμότητα

Επίσης δίνεται η δυνατότητα λήψης του αντίστοιχου κειμένου με την επιλογή του συνδέσμου **ΚΑΤΕΒΑΣΤΕ ΤΟ ΕΓΧΕΙΡΙΔΙΟ** ↓

Για να μάθετε περισσότερα **ΚΑΤΕΒΑΣΤΕ ΤΟ ΕΓΧΕΙΡΙΔΙΟ ΑΞΙΟΛΟΓΗΣΗΣ ΚΟΙΝΩΝΙΚΟΥ ΑΝΤΙΚΤΥΠΟΥ**

Επιπλέον επιλέγοντας έναν ενεργό τίτλο ανοίγει αυτόματα κείμενο με τις αντίστοιχες πληροφορίες.

η μέτρηση κοινωνικού αντικτύπου είναι μία απαιτητική διαδικασία	+
η μέτρηση κοινωνικού αντικτύπου είναι μία συμμετοχική διαδικασία	+
η μέτρηση αντικτύπου είναι μία διαδικασία που προϋποθέτει ειλικρίνεια και θάρρος.	+

Ο σύνδεσμος **ΑΞΙΟΛΟΓΗΣΗ ΚΟΙΝΩΝΙΚΟΥ ΑΝΤΙΚΤΥΠΟΥ** περιλαμβάνει πληροφορίες σχετικές με το εργαλείο μέτρησης κοινωνικού αντικτύπου το οποίο περιλαμβάνει 3 διαφορετικά υποδείγματα ερωτηματολογίου τα οποία απευθύνονται σε διαφορετική κατηγορία φορέων ΚΑΛΟ.

Αρχικά πριν χρησιμοποιήσουμε το εργαλείο δίνεται η δυνατότητα να κατεβάσουμε το εγχειρίδιο αξιολόγησης Κοινωνικού Αντίκτυπου επιλέγοντας τον αντίστοιχο σύνδεσμο για να κατανοήσουμε τη φιλοσοφία και τη μεθοδολογική του προσέγγιση.

Πριν να χρησιμοποιήσετε για πρώτη φορά το εργαλείο **ΚΑΤΕΒΑΣΤΕ ΤΟ ΕΓΧΕΙΡΙΔΙΟ ΑΞΙΟΛΟΓΗΣΗΣ ΚΟΙΝΩΝΙΚΟΥ ΑΝΤΙΚΤΥΠΟΥ** για να κατανοήσετε τη φιλοσοφία και τη μεθοδολογική του προσέγγιση.

Επίσης, για την ευχερέστερη και αποτελεσματικότερη ανταπόκρισή στα ερωτήματα του εργαλείου, προτείνεται να προβείτε σε ορισμένες βασικές προκαταρκτικές ενέργειες. Επιλέγοντας τον αντίστοιχο **σύνδεσμο** μεταφερόμαστε αυτόματα στην αντίστοιχη θεματική. Ειδικότερα:



Ευρωπαϊκή Ένωση
Ευρωπαϊκό Κοινωνικό Ταμείο



ΠΕΡΙΦΕΡΕΙΑΚΟ
ΕΠΙΧΕΙΡΗΣΙΑΚΟ
ΠΡΟΓΡΑΜΜΑ
ΑΤΤΙΚΗΣ



- ➔ Να προσδιορίσετε τα ενδιαφερόμενα μέρη του φορέα σας
 - ➔ Να αναλύσετε το δέντρο προβλήματος που συνδέεται με την κοινωνική / περιβαλλοντική πρόκληση στην αντιμετώπιση της οποίας επιδιώκει να συμβάλει ο φορέας σας
 - ➔ Να αναστοχαστείτε αξίες – όραμα – αποστολή του φορέα σας
 - ➔ Να εξετάσετε βασικά στοιχεία χρηματοοικονομικής απόδοσης του φορέα σας
 - ➔ Να εξετάσετε βασικά στοιχεία οργανωσιακής απόδοσης του φορέα σας
- Να προσδιορίσετε τα ενδιαφερόμενα μέρη του φορέα σας

ΥΠΟΔΕΙΓΜΑ Πίνακα αποτύπωσης εμπλεκόμενων μερών				
Επιρροή εμπλεκόμενου μέρους	Σημασία εμπλεκόμενου μέρους			
	Άγνωστη	Μικρή	Μέτρια	Μεγάλη
Άγνωστη				
Μικρή ή καθόλου				
Μέτρια				
Μεγάλη				

ΥΠΟΔΕΙΓΜΑ Πίνακα ανάλυσης εμπλεκόμενων μερών	
Στοιχεία ενδιαφερόμενου μέρους 1 (επωνυμία, φορέας, όνομα κ.λπ.):	
Πρόσωπο επαφής με το ενδιαφερόμενο μέρος	
Αντίκτυπος του φορέα μας στο ενδιαφερόμενο μέρος (χαμηλός, μέτριος, ισχυρός)	
Επιρροή του ενδιαφερόμενου μέρους στην δράση του φορέα μας (χαμηλή, μέτρια, ισχυρή)	
Σημασία ενδιαφερόμενου μέρους για τον φορέα μας	
Πώς μπορεί το ενδιαφερόμενο μέρος να συνεισφέρει στη δράση μας;	
Μπορεί το ενδιαφερόμενο μέρος να εμποδίσει τη δράση μας;	



Άσκηση προσδιορισμού ενδιαφερομένων μερών

- Να αναλύσετε το δέντρο προβλήματος που συνδέεται με την κοινωνική / περιβαλλοντική πρόκληση στην αντιμετώπιση της οποίας επιδιώκει να συμβάλει ο φορέας σας



Ανάλυση “Δέντρου Προβλήματος”

Η Ανάλυση του «Δέντρου Προβλήματος» αποτελεί μία μέθοδο που υποστηρίζει την εξεύρεση λύσεων για την αντιμετώπιση ενός κοινωνικού προβλήματος ή την κάλυψη μίας κοινωνικής ανάγκης μέσω της χαρτογράφησης αιτίων και αποτελεσμάτων της υφιστάμενης κατάστασης. Πρόκειται για ένα ιδιαίτερα χρήσιμο εργαλείο τόσο για την προώθηση της δημιουργίας φορέων Κ.Α.ΔΟ όσο και για τον αποτελεσματικό σχεδιασμό / προγραμματισμό των παρεμβάσεών τους.



Παράλληλα, όμως, είναι και μια προαπαιτούμενη άσκηση για την τεκμηρίωση των απαντήσεών σας στην Ενότητα 1 αλλά και την Ενότητα 11 του εργαλείου μέτρησης κοινωνικού αντικτύπου. Αναλύοντας το δέντρο προβλήματος που αφορά στον ιδιαίτερο κοινωνικό σκοπό του δικού σας φορέα, διασαφηνίζετε το όραμά και την αποστολή του τελευταίου (στην επίλυση ποιου κοινωνικού προβλήματος ή στην κάλυψη ποιας κοινωνικής ανάγκης επιδιώκει να συμβάλει και πός) καθώς και τα (υφιστάμενα και δυναμικά) ενδιαφερόμενα μέρη. Ιδανικά, η συγκεκριμένη άσκηση θα πρέπει να γίνει με συμμετοχικό τρόπο στο πλαίσιο π.χ. ενός ομαδίου τους και θα μάθουν ο ένας από τον άλλο.

Για τον τρόπο εφαρμογής της μεθόδου, ανατρέξτε στο [Εγχειρίδιο Αξιολόγησης Κοινωνικού Αντικτύπου](#).



Άσκηση ανάλυσης δέντρου προβλήματος

- Να αναστοχαστείτε **αξίες – όραμα – αποστολή** του φορέα σας



Άσκηση Προβληματισμού ως προς τις αξίες, το όραμα και την αποστολή



- Να εξετάσετε βασικά **στοιχεία χρηματοοικονομικής απόδοσης** του φορέα σας

Πίνακας χρηματοοικονομικής απόδοσης	
ΚΡΙΤΗΡΙΟ ΑΠΟΛΟΣΗΣ	ΔΕΙΚΤΕΣ
Ο φορέας μπορεί να ανταποκρίνεται με συνέπεια στις τακτικές οικονομικές του υποχρεώσεις	Τρέχουσα αναλογία κυκλοφορούντος ενεργητικού / τρεχουσών υποχρεώσεων
Ο φορέας διαθέτει πρόσθετα κεφάλαια για την κάλυψη μελλοντικών ελλειμμάτων	Συσσωρευμένο ετήσιο πλεόνασμα (λειτουργικό αποθεματικό)
Ο φορέας έχει επαρκείς χρηματικές αποδόσεις από τις επενδύσεις του	<ul style="list-style-type: none"> ○ Απόδοση επένδυσης (εάν ο φορέας έχει επενδυμένα κεφάλαια) ○ Απόδοση στοιχείων ενεργητικού (καθαρά κέρδη/αξία συνολικού ενεργητικού)
Ο φορέας μπορεί να διαχειριστεί το χρέος του (εφόσον έχει χρέος)	Δείκτης χρέους προς στοιχεία ενεργητικού
Ο φορέας διευρύνει τον κύκλο (σε αριθμό και αξία) των χορηγιών και των εταίρων του	<ul style="list-style-type: none"> ○ Αριθμός αναφορών, παραθέσεων και παραπομπών στον φορέα από χορηγούς και εταίρους ○ Αριθμός χορηγιών και εταίρων ○ Συνολικό ποσό δωρεών σε Ευρώ ○ Ποσό δωρεών ανά χορηγό

Άσκηση εξέτασης της χρηματοοικονομικής απόδοσης

- Να εξετάσετε βασικά **στοιχεία οργανωσιακής απόδοσης** του φορέα σας

Πίνακας οργανωσιακής απόδοσης	
ΚΡΙΤΗΡΙΟ ΑΠΟΛΟΣΗΣ	ΔΕΙΚΤΕΣ
Το διοικητικό συμβούλιο του φορέα έχει στενούς δεσμούς με την τοπική κοινωνία	Αριθμός τοπικών διασυνδέσεων του διοικητικού συμβουλίου
Ο φορέας έχει αξιοσημείωτη εμπειρία και τεχνογνωσία στην διαχείριση έργων	<ul style="list-style-type: none"> ○ Αριθμός ετών εμπειρίας ○ Αριθμός ολοκληρωμένων προγραμμάτων / δράσεων ○ Κατάλογος επιτευγμάτων / ορόσημων ○ Κατάλογος εργαζομένων ή/και συμβαλλόμενων μερών
Ο φορέας συνιστά πόλο έλξης για εθελοντές	<ul style="list-style-type: none"> ○ Αριθμός εθελοντών ○ Αριθμός ωρών εθελοντικής απασχόλησης που πραγματοποιήθηκαν σε μια συγκεκριμένη χρονική περίοδο
Ο φορέας αξιοποιεί αποτελεσματικά τον χρόνο των εθελοντών	Αξία σε ευρώ των εθελοντικών ωρών
Ο φορέας συνιστά πόλο έλξης για μέλη	<ul style="list-style-type: none"> ○ Αριθμός συνόλου μελών ○ Αριθμός νέων μελών ○ Αριθμός πρώην μελών που επιστρέφουν ○ Δημογραφικό προφίλ των μελών (η ○ Αριθμός μελών (ή ποσοστό % μελών ○ Ποσοστό % μελών που δηλώνουν ικανοποιημένα από τον φορέα

Άσκηση εξέτασης της οργανωσιακής απόδοσης



Ευρωπαϊκή Ένωση
Ευρωπαϊκό Κοινωνικό Ταμείο



ΠΕΡΙΦΕΡΕΙΑΚΟ
ΕΠΙΧΕΙΡΗΣΙΑΚΟ
ΠΡΟΓΡΑΜΜΑ
ΑΤΤΙΚΗΣ



Θεσπιζομένη Χορηγή Επένδυση
ΕΠΙΧΕΙΡΗΣΙΑΚΟ ΠΡΟΓΡΑΜΜΑ
ΑΤΤΙΚΗΣ



ΑΝΑΠΤΥΞΙΑΚΟΣ ΣΥΝΔΕΣΜΟΣ ΑΤΤΙΚΗΣ ΑΘΗΝΑΣ
Αρκαδίας 17 Πρωτεύουσα, 115-10, Τηλ.: 2102142620, Fax: 2102052427



ΕΣΠΑ
2014-2020
ανάπτυξη - εργασία - αλληλεγγύη

Επιλέγοντας το κουμπί **ΕΡΓΑΛΕΙΟ ΜΕΤΡΗΣΗΣ ΚΟΙΝΩΝΙΚΟΥ ΑΝΤΙΚΤΥΠΟΥ** μεταφερόμαστε αυτόματα στην θεματική Εργαλείο Αξιολόγησης Κοινωνικού Αντικτύπου. Το εργαλείο που θα βρείτε εδώ συνιστά μια άσκηση αξιολόγησης του συνόλου των λειτουργιών του φορέα σας και, φυσικά, του αντικτύπου του. Το εργαλείο περιλαμβάνει τρία διαφορετικά υποδείγματα ερωτηματολογίου, καθένα από τα οποία απευθύνεται σε διαφορετική κατηγορία φορέων ΚΑΛΟ.



ΑΞΙΟΛΟΓΗΣΗ ΚΟΙΝΩΝΙΚΟΥ ΑΝΤΙΚΤΥΠΟΥ

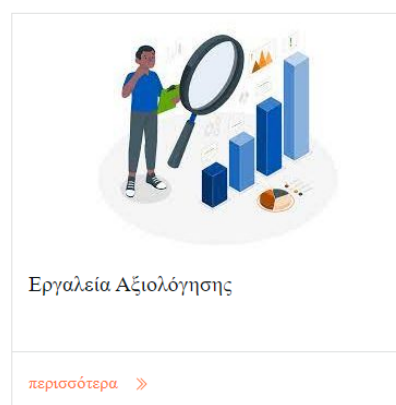
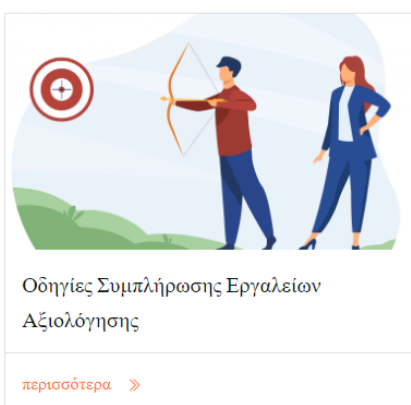
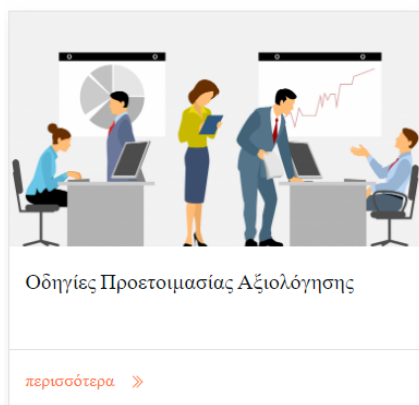

Επιλέγοντας κάθε εικόνα μεταφερόμαστε στην αντίστοιχη θεματική ενότητα. Ειδικότερα υπάρχουν αναλυτικές οδηγίες για την συμπλήρωση των εργαλείων αξιολόγησης οι οποίες αναλύουν κάθε βήμα. Συνεπώς επιλέγοντας την δεύτερη εικόνα και τον ανάλογο σύνδεσμο όπως **ΕΝΟΤΗΤΑ 1**, θα βρούμε διευκρινήσεις και αναλύσεις για κάθε ερώτημα που ενσωματώνεται στα ερωτηματολόγια.



Ευρωπαϊκή Ένωση
Ευρωπαϊκό Κοινωνικό Ταμείο



ΠΕΡΙΦΕΡΕΙΑΚΟ
ΕΠΙΧΕΙΡΗΣΙΑΚΟ
ΠΡΟΓΡΑΜΜΑ
ΑΤΤΙΚΗΣ



ανάπτυξη - εργασία - αλληλεγγύη

Για να λάβετε χρήσιμες οδηγίες και διευκρινίσεις
Επιλέξτε ανάλογα με την ενότητα που σας ενδιαφέρει:

- ΕΝΟΤΗΤΑ 1
- ΕΝΟΤΗΤΑ 2
- ΕΝΟΤΗΤΑ 3
- ΕΝΟΤΗΤΑ 4
- ΕΝΟΤΗΤΑ 5
- ΕΝΟΤΗΤΑ 6
- ΕΝΟΤΗΤΑ 7
- ΕΝΟΤΗΤΑ 8
- ΕΝΟΤΗΤΑ 9
- ΕΝΟΤΗΤΑ 10
- ΕΝΟΤΗΤΑ 11

Ερώτημα 1.1 (μόνο για ΚοινΣΕπ, ΣυνΕργ και φορείς ΚΑΛΟ που δεν ασκούν επιχειρηματικότητα)

Η επιλογή της 1ης απάντησης (άριστη επίδοση) προϋποθέτει ότι το καταστατικό του φορέα σας αναφέρει ρητά ένα ή περισσότερα συγκεκριμένο/α κοινωνικό/ά ή περιβαλλοντικό/ά πρόβλημα/τα, η αντιμετώπιση του/των οποίων συνιστά τον πρωταρχικό του σκοπό

Ερώτημα 1.2 (για ΚοινΣΕπ, ΣυνΕργ και φορείς ΚΑΛΟ που δεν ασκούν επιχειρηματικότητα) / **Ερώτημα 1.1** (για ΚοιΣΠΕ)

Η επιλογή της 1ης απάντησης (άριστη επίδοση) προϋποθέτει ότι ο φορέας σας έχει θέσει τουλάχιστον δύο (2) μετρήσιμους στόχους που συνδέονται με το όραμά του και για κάθε έναν από αυτούς παρακολουθεί τουλάχιστον ένα (1) Βασικό Δείκτη Απόδοσης. Σχετικά με τη σημασία και τις μεθόδους καθορισμού μετρήσιμων στόχων (π.χ. στόχοι SMART) βλ. στο [Εγχειρίδιο κινητοποίησης και ενδυνάμωσης στελεχών φορέων ΚΑΛΟ](#)

Οι **Βασικοί Δείκτες Απόδοσης** ή ΒΔΑ (Key Performance Indicators / KPIs) χρησιμοποιούνται για την περιγραφή και την μέτρηση των βασικών εκροών (μετρήσιμων αποτελεσμάτων) ενός φορέα. Υπάρχουν πολλά είδη ΒΔΑ (ποσοτικοί και ποιοτικοί δείκτες, δείκτες επιδόσεων και αποτελεσμάτων, οδηγοί δείκτες και δείκτες υστέρησης, χρηματοοικονομικοί δείκτες κ.ο.κ.) και η χρησιμοποίησή τους βοηθά τον ενδιαφερόμενο φορέα:

- να προσδιορίζει ορθολογικά τους στόχους του και τις διαδικασίες επίτευξής τους («τι», «πόσο», «ποιος», «πού» και «πότε»),
- να αξιολογεί διαρκώς την πρόοδο που έχει επιτύχει σε σχέση με τους στόχους του,
- να γνωρίζει ανά πάσα στιγμή το σημείο στο οποίο βρίσκεται σε σχέση με την επίτευξη των στόχων του,

Τα εργαλεία αξιολόγησης περιλαμβάνουν 3 ερωτηματολόγια που αφορούν κάθε κατηγορία φορέα ΚΑΛΟ. Επιλέγοντας σε συγκεκριμένο σύνδεσμο μας μεταφέρει στο αντίστοιχο εργαλείο.

- [Εργαλείο για ΚοινΣΕπ και ΣυνΕργ](#)
- [Εργαλείο για ΚοιΣΠΕ](#)
- [Εργαλείο για ΣΩΜΑΤΕΙΑ ΚΑΙ ΑΜΚΕ](#)

Αρχικά στο πάνω μέρος εμφανίζονται τα βήματα ολοκλήρωσης του εργαλείου. Επιλέγοντας την αντίστοιχη απάντηση σε κάθε ερώτηση λαμβάνουμε μια βαθμολογία, το σύνολο της οποίας προστίθεται αυτόματα και εμφανίζεται στο κάτω μέρος του εργαλείου. Η κλίμακα βαθμολόγησης (7-21) στην ουσία μεταφράζει την πορεία του φορέα. Ανάλογη είναι η διαδικασία και για τα επόμενα εργαλεία.



Εργαλείο μέτρησης κοινωνικού αντικτύπου ΚοινΣΕπ / ΣυνΕργ

Step 1 of 12

Σε κάθε μια από τις παρακάτω ενότητες επιλέξτε κάνοντας κλικ στην απάντηση που σας αντιπροσωπεύει

ΕΝΟΤΗΤΑ 1. ΑΠΟΣΤΟΛΗ & ΟΡΑΜΑ

1.1 Ποιο ήταν το κίνητρο για τη δημιουργία του φορέα σας; *

<input type="radio"/> Κίνητρο για την δημιουργία του φορέα μας ήταν η επιθυμία εξεύρεσης λύσεων για την αντιμετώπιση συγκεκριμένων κοινωνικών / περιβαλλοντικών προβλημάτων ή/και την κάλυψη συγκεκριμένων κοινωνικών αναγκών που δεν είχαν έως τότε αντιμετωπισθεί (ή κάλυφθει) ή δεν αντιμετωπίζονταν (ή δεν καλύπτονταν) επαρκώς από φορείς του δημόσιου τομέα ή από ιδιωτικούς κερδοσκοπικούς φορείς της αγοράς.	<input type="radio"/> Κίνητρο για την δημιουργία του φορέα μας ήταν μία γενική επιθυμία συμβολής στο κοινό καλό μέσω ενός φορέα ΚΑΛΟ.	<input type="radio"/> Κίνητρο για τη δημιουργία του φορέα μας ήταν ο βιοπορισμός των μελών του μέσω της εργασίας για ένα κοινωνικό σκοπό.
--	---	---

1.7 Με ποιο τρόπο ο φορέας σας διασυνδέει τους τους επιχειρηματικούς με τους κοινωνικούς/περιβαλλοντικούς του στόχους; *

<input type="radio"/> Στο πλαίσιο ανάπτυξης του οράματός του, ο φορέας μας έχει εκπονήσει ένα επιχειρηματικό σχέδιο που εγγυάται την οικονομική / επιχειρηματική του βιωσιμότητα και, παράλληλα, ανταποκρίνεται στα κοινωνικά/περιβαλλοντικά θέματα που αυτός επιδιώκει να επιλύσει (ή στις κοινωνικές ανάγκες που επιδιώκει να καλύψει). Χάρη στο επιχειρηματικό του σχέδιο, ο φορέας μας εξασφαλίζει σταθερά έσοδα χωρίς να υπονομεύεται η κοινωνική του αποστολή.	<input type="radio"/> Ο φορέας μας προσπαθεί πάντα να βρίσκει λύσεις που εξυπηρετούν τόσο τους επιχειρηματικούς όσο και τους κοινωνικούς / περιβαλλοντικούς του στόχους. Ωστόσο, η διαδικασία αυτή αποτελεί μία σύνθετη πρόκληση και ορισμένες φορές έχουμε αμφιβολίες για το ποιες είναι οι βέλτιστες λύσεις.	<input type="radio"/> Ο φορέας μας προσπαθεί να ανταποκριθεί στους κοινωνικούς / περιβαλλοντικούς του στόχους, αλλά αυτό δεν είναι πάντα εφικτό (ιδίως όταν διακυβεύεται η επιβίωσή του).
--	--	---

ΣΥΝΟΛΟ

0

Κλίμακα βαθμολόγησης

7	8	9	10	11	12	13	14	15	16	17	18	19	20	21
Χρήζει βελτίωσης				Ελλειμματική σωστή πορεία		Σωστή πορεία			Πολύ σωστή πορεία		Εξαιρετική πορεία			

Επόμενη Ενότητα

Επιλέγοντας το κουμπί **ΕΚΘΕΣΗ ΚΟΙΝΩΝΙΚΟΥ ΑΝΤΙΚΤΥΠΟΥ** μεταφερόμαστε αυτόματα στην αντίστοιχη θεματική ενότητα. Η εκπόνηση μίας εύστοχης έκθεσης αντικτύπου προϋποθέτει ότι έχετε αναλογιστεί ποια είναι τα κεντρικά μηνύματα που επιθυμούν να λάβουν οι αποδέκτες της. Συνεπώς στην θεματική αυτή δίνονται κατευθύνσεις και απαντήσεις στα συγκεκριμένα ερωτήματα καθώς και ορισμένα παράδειγμα ιδιαίτερα εύστοχων εκθέσεων κοινωνικού αντικτύπου.



Ευρωπαϊκή Ένωση
Ευρωπαϊκό Κοινωνικό Ταμείο



ΠΕΡΙΦΕΡΕΙΑΚΟ
ΕΠΙΧΕΙΡΗΣΙΑΚΟ
ΠΡΟΓΡΑΜΜΑ
ΑΤΤΙΚΗΣ



Θεσπίζοντας Κοινωνική Επένδυση
ΕΠΙΧΕΙΡΗΣΙΑΚΟ ΠΡΟΓΡΑΜΜΑ
ΑΓΡΟΤΙΚΗΣ ΑΝΑΦΑΝΤΗΣΗΣ
ΑΝΑΠΤΥΞΙΑΚΟΣ ΣΥΝΔΕΣΜΟΣ ΑΓΡΟΤΙΚΗΣ ΑΘΗΝΑΣ



ΑΝΑΠΤΥΞΙΑΚΟΣ ΣΥΝΔΕΣΜΟΣ ΑΓΡΟΤΙΚΗΣ ΑΘΗΝΑΣ
Αρ.Πρωτ. 11/19-11/19, Τηλ.: 2102742820, Fax: 2102728247



ΕΣΠΑ
2014-2020
ανάπτυξη - εργασία - αλληλεγγύη

Οδηγός χρήσης πλατφόρμας «ekalowestathens.gr»

Ειδικότερα, η έκθεση αντικτύπου πρέπει να απαντά με σαφήνεια στα ακόλουθα βασικά ερωτήματα:

- Ποιος είναι ο φορέας (ταυτότητα και φύση)
- Τι προσπαθεί να επιτύχει ο φορέας, δηλ. ποιο είναι το κοινωνικό πρόβλημα που προσπαθεί να επιλύσει ή ποια είναι η κοινωνική ανάγκη που προσπαθεί να καλύψει (όραμα, αξίες)
- Με ποιο τρόπο προσπαθεί ο φορέας να επιτύχει τον σκοπό του (αποστολή)
- Με ποιους συνεργάζεται ο φορέας ή από ποιους λαμβάνει υποστήριξη για να επιτύχει τον σκοπό του και να αυξήσει τον αντίκτυπό του (δικτύωση)
- Ποιες δράσεις έχει ολοκληρώσει ο φορέας και ποια είναι τα αποτελέσματά τους (εκροές, αλλαγές στη ζωή των ωφελούμενων, οφέλη για το ευρύτερο κοινωνικό σύνολο)
- Ποια είναι η χρηματοοικονομική κατάσταση του φορέα (διαχειριστική επάρκεια, διαφάνεια – υπευθυνότητα)
- Ποια ήταν τα λάθη / οι αποτυχίες / οι κίνδυνοι / τα εμπόδια και πώς ο φορέας τα διαχειρίζεται / αμβλύνει / υπερβαίνει (διδάγματα)
- Ποιοι είναι τα μελλοντικά σχέδια του φορέα βάσει της σωρευμένης εμπειρίας του.



Για να δείτε ορισμένα παραδείγματα ιδιαίτερα εύστοχων εκθέσεων κοινωνικού αντικτύπου, ανατρέξτε στους παρακάτω συνδέσμους:

- <https://viewer.joomag.com/wildhearts-impact-report-2017-impact-report/0844904001530613761>
- <https://solutionsfortheplanet.co.uk/home/about-s4tp/our-impact/#impact-reports>
- <https://www.socialenterprise.org.uk/app/uploads/2023/04/SEUK-Impact-Report-2018->
- <https://belu.org/impact-report/>



Ο σύνδεσμος **KAMBAΣ** (Καμβάς Κοινωνικού Επιχειρηματικού Μοντέλου (Social Business Model Canvas – SBMC) αφορά ένα διεθνώς αναγνωρισμένο εργαλείο υποστήριξης των κοινωνικών επιχειρηματιών κατά τον σχεδιασμό και την ανάπτυξη του επιχειρηματικού τους μοντέλου. Πατώντας πάνω στα πεδία του Κοινωνικού Επιχειρηματικού Μοντέλου έχετε την δυνατότητα μέσω βηματικής διαδικασίας, με οδηγίες και χρήσιμες επισημάνσεις, να δημιουργήσετε το δικό σας Κοινωνικό Επιχειρηματικό Σχέδιο. Επιπλέον δίνεται η δυνατότητα να κατεβάσετε και να συμπληρώσετε το template του KAMBA επιλέγοντας τον σύνδεσμο

 Μπορείτε να κατεβάσετε το template προκειμένου ακολουθώντας τα σχετικά βήματα να το συμπληρώσετε για δική σας χρήση.





ΒΗΜΑ 4. Σχέσεις με τους Πελάτες

Οι σχέσεις που αναπτύσσει μία κοινωνική επιχείρηση με τις διαφορετικές ομάδες πελατών / ωφελούμενων καθορίζονται, αφενός, από τις ανάγκες των πελατών / ωφελούμενων, αφετέρου, από τις επιλογές που τους προσφέρει η επιχείρηση. Ιδανικά η επιχείρησή σας πρέπει να επιζητεί την ανάπτυξη σταθερών μακροχρόνιων σχέσεων τόσο με τους εμπορικούς της πελάτες (ώστε να μειώσει το κόστος προώθησης και διαφήμισης), όσο και με τους ωφελούμενούς της (ώστε να ενισχύσει τον κοινωνικό της αντίκτυπο).

Οι απαντήσεις στα ακόλουθα ερωτήματα θα σας βοηθήσουν να αναλύσετε τις σχέσεις της δική σας επιχείρησης με τους πελάτες της:

- Τι είδους σχέση επιζητούν οι πελάτες της επιχείρησής μαζί της; Ενδιαφέρονται για τον κοινωνικό της αντίκτυπο;
- Εάν οι πελάτες της επιχείρησής ενδιαφέρονται για τον κοινωνικό της αντίκτυπο, μπορεί αυτή να τους αναθέσει κάποιον ρόλο στις δραστηριότητές της;
- Τι μπορεί να κάνει η επιχείρηση ώστε να διατηρήσει τους πελάτες της και να ενισχύσει την πίστη / αφοσίωσή τους σε αυτήν; Πόσο κοστίζει η ενίσχυση της πίστης / αφοσίωσης των πελατών;

Οδηγίες και χρήσιμες επισημάνσεις



ΣΥΜΜΕΤΟΧΙΚΕΣ ΔΡΑΣΕΙΣ

Ο σύνδεσμος **ΣΥΜΜΕΤΟΧΙΚΕΣ ΔΡΑΣΕΙΣ** παραπέμπει σε 6 θεματικές όπου δίνεται η δυνατότητα εισόδου με την επιλογή της αντίστοιχης εικόνας ανάλογα το αντικείμενο που μας ενδιαφέρει.

- ΕΚΠΑΙΔΕΥΣΗ
- ΥΛΟΠΟΙΗΣΗ ΕΡΓΑΣΤΗΡΙΩΝ
- ΥΛΟΠΟΙΗΣΗ ΟΜΑΔΩΝ ΕΣΤΙΑΣΗΣ
- ΥΛΟΠΟΙΗΣΗ ΕΡΕΥΝΩΝ
- ΣΥΜΜΕΤΟΧΗ ΣΕ ΦΟΡΟΥΜ
- ΠΡΟΒΟΛΗ ΦΟΡΕΩΝ Κ.Α.Λ.Ο

ΕΚΠΑΙΔΕΥΣΗ



ΥΛΟΠΟΙΗΣΗ
ΕΡΓΑΣΤΗΡΙΩΝ



ΥΛΟΠΟΙΗΣΗ
ΟΜΑΔΩΝ ΕΣΤΙΑΣΗΣ



ΥΛΟΠΟΙΗΣΗ
ΕΡΕΥΝΩΝ



ΣΥΜΜΕΤΟΧΗ
ΣΕ ΦΟΡΟΥΜ



ΠΡΟΒΟΛΗ
ΦΟΡΕΩΝ Κ.Α.Λ.Ο



Ο σύνδεσμος **ΕΚΠΑΙΔΕΥΣΗ** αποτελεί μια Περιγραφή Εκπαιδευτικών Προγραμμάτων όπου μπορούμε να ενημερωθούμε και να δηλώσουμε το ενδιαφέρον μας για την παρακολούθησή τους. Βασική προϋπόθεση η αρχική εγγραφή και σύνδεση ως χρήστη στην πλατφόρμα. Επιλέγοντας τον σύνδεσμο **ΜΑΘΕΤΕ ΠΕΡΙΣΣΟΤΕΡΑ** μεταφερόμαστε αυτόματα στην θεματική που μας ενδιαφέρει.





ΣΥΣΤΑΣΗ ΚΑΙ ΛΕΙΤΟΥΡΓΙΑ ΕΠΙΧΕΙΡΗΣΕΩΝ Κ.Α.Λ.Ο

Για την σύσταση μίας επιχείρησης Κ.Α.Λ.Ο. είναι σημαντικό να γνωρίζουμε βασικές έννοιες όπως η Κοινωνική Αλληλέγγυα Οικονομία, ο Φορέας Κοινωνικής Αλληλέγγυας Οικονομίας και το πότε θεσμοθετήθηκε η Κοινωνική Οικονομία στην Ελλάδα.

Επιπλέον θα γίνει ανάλυση σταδίων σύστασης των Επιχειρήσεων Κοινωνικής Οικονομίας. Ενώ θα γίνει και βασική ενημέρωση για την εκπόνηση Επιχειρησιακού Σχεδιασμού και Σχεδιασμού Προώθησης Προϊόντων/ Υπηρεσιών.

Διάρκεια: 20 ώρες

[ΜΑΘΕΤΕ ΠΕΡΙΣΣΟΤΕΡΑ](#)

Στον σύνδεσμο επιλογής κάθε εκπαιδευτικού προγράμματος υπάρχει η αντίστοιχη περιγραφή του προγράμματος καθώς και το ωρολόγιο πρόγραμμα, δηλαδή ο χρόνος υλοποίησης του. Περιλαμβάνει την φόρμα εκδήλωσης ενδιαφέροντος όπου καλείστε να επιλέξετε το πρόγραμμα που σας ενδιαφέρει και να συμπληρώσετε τα απαραίτητα προσωπικά στοιχεία. Η υποβολή της φόρμας γίνεται με την επιλογή του συνδέσμου Αποστολή.



Ευρωπαϊκή Ένωση
Ευρωπαϊκό Κοινωνικό Ταμείο



ΠΕΡΙΦΕΡΕΙΑΚΟ
ΕΠΙΧΕΙΡΗΣΙΑΚΟ
ΠΡΟΓΡΑΜΜΑ
ΑΤΤΙΚΗΣ



Φόρμα Εκδήλωσης Ενδιαφέροντος

Πρόγραμμα για το οποίο ενδιαφέρεστε *

- Σύσταση και Λειτουργία Επιχειρήσεων Κ.Α.Λ.Ο
- Χρηματοδοτικά Έργα/εργαλεία
- Κοινωνικός Αντίκτυπος (Social Impact) και λειτουργία επιχειρήσεων Κ.Α.Λ.Ο.
- Συνεργασία με συμβατικές επιχειρήσεις
- Ανάπτυξη συνεργατικών σχημάτων
- Πρόσβαση σε κοινωνικά υπεύθυνους προμηθευτές

Μπορείτε να δηλώσετε περισσότερα από ένα.

Όνομα *

Επώνυμο *

Κατηγορία Ενδιαφερόμενου *

Μέθοδος διεξαγωγής που προτιμάτε

- Πώς θέλετε να σας ενημερώσουμε για την εκκίνηση της εκπαίδευσης ***
- Μέσω τηλεφώνου
 - Μέσω email



Αποστολή

Ο σύνδεσμος **ΥΛΟΠΟΙΗΣΗ ΕΡΓΑΣΤΗΡΙΩΝ** αποτελεί μια Περιγραφή των Εργαστηρίων όπου μπορούμε να ενημερωθούμε και να δηλώσουμε το ενδιαφέρον μας για την παρακολούθησή τους. Βασική προϋπόθεση η αρχική εγγραφή και σύνδεση ως χρήστη στην πλατφόρμα. Επιλέγοντας τον σύνδεσμο **ΜΑΘΕΤΕ ΠΕΡΙΣΣΟΤΕΡΑ** μεταφερόμαστε αυτόματα στην θεματική που μας ενδιαφέρει.



Ευρωπαϊκή Ένωση
Ευρωπαϊκό Κοινωνικό Ταμείο



ανάπτυξη - εργασία - αλληλεγγύη

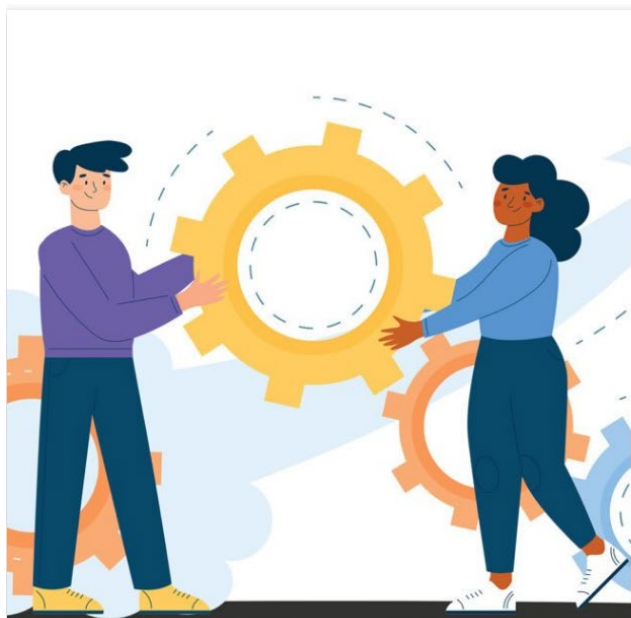

ΘΕΜΑΤΙΚΑ ΕΡΓΑΣΤΗΡΙΑ ΤΩΝ ΦΟΡΕΩΝ ΤΗΣ Κ.Α.Λ.Ο. ΚΑΙ ΤΩΝ ΑΠΑΣΧΟΛΟΥΜΕΝΩΝ ΣΕ ΑΥΤΟΥΣ

Θα συζητηθούν οι υφιστάμενες πρακτικές που ακολουθούνται ώστε να γίνει διάγνωση τόσο των αναγκών όσο και των δυσκολιών που απορρέουν από την διάσταση της τοπικότητας αλλά και του ιδιαίτερου αντικειμένου των συμμετεχόντων.

Οι συμμετέχοντες θα ενεργοποιηθούν μέσω της διαδικασίας και θα μοιραστούν τις γνώσεις που έχουν πάνω σε ένα θέμα, ώστε στην συνέχεια η ομάδα να μπορεί να προσδιορίσει με σαφήνεια τόσο τα προβλήματα όσο και ένα σύνολο στόχων που θα αποτελέσει στόχους ανάπτυξης των δραστηριοτήτων τους με σαφή προσδιορισμό του Κοινωνικού Αντίκτυπου.

Αριθμός Εργαστηρίων: 12

Συνολική διάρκεια του κάθε εργαστηρίου: 3ώρη

[ΜΑΘΕΤΕ ΠΕΡΙΣΣΟΤΕΡΑ](#)

Επιπλέον περιλαμβάνει την φόρμα εκδήλωσης ενδιαφέροντος όπου καλείστε να επιλέξετε τον τρόπο που επιθυμείτε να συμμετέχετε στο πρόγραμμα που σας ενδιαφέρει. Η υποβολή της φόρμας γίνεται με την επιλογή του συνδέσμου Αποστολή.

Φόρμα Εκδήλωσης Ενδιαφέροντος

Μέθοδος διεξαγωγής που προτιμάτε

Ψηφιακή Ηλεκτρονική Διεξαγωγή (Μέσω Zoom ή BBB)

Ψηφιακή Ηλεκτρονική Διεξαγωγή (Μέσω Zoom ή BBB)

Δια ζώσης

Μέσω τηλεφώνου

Μέσω email

[Αποστολή](#)

Ο σύνδεσμος **ΥΛΟΠΟΙΗΣΗ ΟΜΑΔΩΝ ΕΣΤΙΑΣΗΣ** αποτελεί μια Περιγραφή των focus groups όπου μπορούμε να ενημερωθούμε και να δηλώσουμε το ενδιαφέρον μας για την παρακολούθησή τους. Βασική προϋπόθεση η αρχική εγγραφή και σύνδεση ως χρήστη στην πλατφόρμα. Επιλέγοντας τον σύνδεσμο **ΜΑΘΕΤΕ ΠΕΡΙΣΣΟΤΕΡΑ** μεταφερόμαστε αυτόματα στην θεματική που μας ενδιαφέρει και έχουμε την δυνατότητα να δηλώσουμε ενδιαφέρον για συμμετοχή στο πρόγραμμα.



Ευρωπαϊκή Ένωση
Ευρωπαϊκό Κοινωνικό Ταμείο



ΠΕΡΙΦΕΡΕΙΑΚΟ
ΕΠΙΧΕΙΡΗΣΙΑΚΟ
ΠΡΟΓΡΑΜΜΑ
ΑΤΤΙΚΗΣ



ΕΣΠΑ
2014-2020
ανάπτυξη - εργασία - αλληλεγγύη



Θεματική: Τοπική Διάσταση στην Κοινωνική Επιχειρηματικότητα, Εντοπισμένες Ανάγκες της Αγοράς που δεν καλύπτονται - Παραδείγματα Κοινωνικής Επιχειρηματικότητας που αναπτύχθηκαν στο παρελθόν - Καλές Πρακτικές.

Συζητούνται τα προβλήματα της επιχειρηματικότητας Κ.Α.Λ.Ο. όπως και τα θέματα χρηματοδοτήσεων.

Focus group 1: Επιχειρήσεις/Φορείς Κ.Α.Λ.Ο.

Συνολική διάρκεια: 2 ώρες

[ΜΑΘΕΤΕ ΠΕΡΙΣΣΟΤΕΡΑ](#)

Ομοίως περιλαμβάνει φόρμα εκδήλωσης ενδιαφέροντος όπου καλείστε να επιλέξετε το πρόγραμμα, το τρόπο, την κατηγορία όπου ανήκετε και τον τρόπο ενημέρωσης του προγράμματος που σας ενδιαφέρει. Η υποβολή της φόρμας γίνεται με την επιλογή του συνδέσμου Αποστολή.

Φόρμα Εκδήλωσης Ενδιαφέροντος

Πρόγραμμα για το οποίο ενδιαφέρεστε *

- Καταγραφή προβλημάτων επιχειρηματικότητας Κ.Α.Λ.Ο, έμφαση σε θέματα χρηματοδοτήσεων
- Ο ρόλος της Κοινωνίας των Πολιτών, των ΟΤΑ αλλά και των Συμβατικών Επιχειρήσεων στην Ανάπτυξη της Κοινωνικής Οικονομίας – Συνεργατικότητα
- Τοπική Διάσταση στην Κοινωνική Επιχειρηματικότητα, Εντοπισμένες Ανάγκες της Αγοράς που δεν καλύπτονται - Παραδείγματα Κοινωνικής Επιχειρηματικότητας που αναπτύχθηκαν στο παρελθόν - Καλές Πρακτικές, Προβλήματα.

Μπορείτε να δηλώσετε περισσότερα από ένα

Κατηγορία Ενδιαφερόμενου *

Επιχείρηση/Φορέας Κ.Α.Λ.Ο.

Μέθοδος διεξαγωγής που προτιμάτε

Συνάντηση μέσω διαδικτύου (Μέσω Zoom ή BBB)

Πώς θέλετε να σας ενημερώσουμε για την εκκίνηση των συναντήσεων *

- Μέσω τηλεφώνου
- Μέσω email

Αποστολή



Ευρωπαϊκή Ένωση
Ευρωπαϊκό Κοινωνικό Ταμείο



ΠΕΡΙΦΕΡΕΙΑΚΟ
ΕΠΙΧΕΙΡΗΣΙΑΚΟ
ΠΡΟΓΡΑΜΜΑ
ΑΤΤΙΚΗΣ



ΠΡΟΓΡΑΜΜΑ
ΕΠΙΧΕΙΡΗΣΙΑΚΟ
ΑΤΤΙΚΗΣ



ΑΝΑΡΤΗΣΙΑΚΟΣ ΣΥΝΔΕΣΜΟΣ ΑΥΤΟΝΟΜΩΝ
ΔΗΜΟΤΕΣ



ΕΣΠΑ
2014-2020
ανάπτυξη - εργασία - αλληλεγγύη

Ο σύνδεσμος **ΥΛΟΠΟΙΗΣΗ ΕΡΕΥΝΩΝ** αναφέρεται στην διεξαγωγή Συμμετοχικών Δράσεων στο πλαίσιο των οποίων υλοποιείται Έρευνα πεδίου για την ταυτότητα, το ρόλο, το καθεστώς της Κ.ΑΛ.Ο, την ανάδειξη θεμάτων που απασχολούν τις ΚΑΛΟ καθώς και άλλα κομβικά ερευνητικά ζητήματα.

Ο σύνδεσμος **ΣΥΜΜΕΤΟΧΗ ΣΕ ΦΟΡΟΥΜ** αποτελεί ένα μέσο επικοινωνίας και ανταλλαγής απόψεων που τροφοδοτεί και ενθαρρύνει την ηλεκτρονική συζήτηση με τη χρήση του φόρουμ και του chat. Επιλέγοντας μια θεματική που μας ενδιαφέρει έχουμε τη δυνατότητα να δημιουργήσουμε και να αναρτήσουμε το δικό μας θέμα προς συζήτηση αλληλοεπιδρώντας με υπόλοιπους χρήστες.

Επιλέγοντας τον αντίστοιχο σύνδεσμο από το κεντρικό μενού της σελίδας έχουμε διάφορες επιλογές. Ξεκινώντας δίνεται ο σύνδεσμος με το αρχείο σχετικά με τους κανόνες λειτουργίας του Forum.



ΗΜΕΡΟΛΟΓΙΟ ΟΜΙΛΙΩΝ ΦΟΡΟΥΜ CHAT ΖΩΝΤΑΝΗ ΟΜΙΛΙΑ Κανόνες Λειτουργίας Forum

FORUM

Το forum, αποτελεί μέσο ενίσχυσης της πλουραλιστικής έκφρασης για τη δημιουργία ευνοϊκότερων συνθηκών ανάπτυξης.

Εμπλουτίζει τη δημόσια συζήτηση, αναδεικνύοντας θέματα που προβληματίζουν. Στην βάση της διευρυμένης συμμετοχικότητας, ενισχύει την καταγραφή απόψεων από κάτω προς τα πάνω (bottom up approach) και διατυπώνει προτάσεις.

Η σχέση αλληλεπίδρασης με τον χώρο, που δημιουργείται από την ηλεκτρονική ανταλλαγή απόψεων, δεν περιορίζεται στην κλίμακα του τοπικού αλλά μπορεί να αλληλοεπιδράσει με όλες τις γεωγραφικές κλίμακες.

Έτσι, αυξάνει την συμμετοχικότητα και επιτρέπει την λήψη κοινών δράσεων και την επίτευξη κοινών στόχων.

[ΣΥΜΜΕΤΟΧΗ ΣΤΟ FORUM](#)

Ευρωπαϊκή Ένωση
Ευρωπαϊκό Κοινωνικό Ταμείο

ΠΕΡΙΦΕΡΕΙΑΚΟ ΕΠΙΧΕΙΡΗΣΙΑΚΟ ΠΡΟΓΡΑΜΜΑ ΑΤΤΙΚΗΣ

Με τη συγχρηματοδότηση της Ελλάδας και της Ευρωπαϊκής Ένωσης

ΕΣΠΑ 2014-2020
ανάπτυξη - εργασία - αλληλεγγύη

Forums Members Recent Posts My Profile Logout

Forum Κ.Α.Α.Ο

Συζητήσεις σχετικές με την Κοινωνική Αλληλέγγυα Οικονομία.

Ενημερωθείτε για νέα θέματα ΤΡΟΦΟΔΟΣΙΑ RSS

Forum Κ.Α.Α.Ο Δημοσιεύσεις Θέματα

Γνωρίζετε τι είναι η Κοινωνική Αλληλέγγυα Οικονομία; 1 1
Πρόσφατα Θέματα

Ειδική Έκθεση 14: Σύνθεση Αποτελεσμάτων από Ομάδες Εστίασης 0 0

ΕΙΔΙΚΗ ΕΚΘΕΣΗ 14

Με βάση και τα δεδομένα από τα Focus Group, "Ειδική Έκθεση 14: Σύνθεση Αποτελεσμάτων από Ομάδες Εστίασης στο διεθνές περιβάλλον (ενδεικτικές στρατηγικές εισόδου φορέων Κ.Α.Α.Ο. σε νέες δραστηριότητες ή δημιουργία νέων Επιχειρήσεων Κ.Α.Α.Ο. - Συνεργατικά Σχήματα κτλ)" αναδύονται οι παρακάτω κατηγορίες προβληματισμού και περαιτέρω έρευνας:

1. Στάδια ίδρυσης επιχείρησης Κ.Α.Α.Ο.
2. Ζητήματα γραφειοκρατίας
3. Εκπαίδευση και Κατάρτιση του προσωπικού των Κ.Α.Α.Ο.
4. Ενκαιρίες χρηματοδότησης για επιχειρήσεις Κ.Α.Α.Ο. - Αναζήτηση κατάλληλων χρηματοδοτικών εργαλείων και η βελτίωση πρόσβασης σε υφιστάμενα εργαλεία
5. Εμπόδια και προσκλήσεις ανά περιοχή δραστηριότητας Κ.Α.Α.Ο.
6. Εμπόδια και προσκλήσεις ανά τυπολογία Κ.Α.Α.Ο.
7. Εργατική Νομοθεσία: ζητήματα στήριξης και δέσμευσης παραδείγματος χάριν σε (περίπτωση) εγκυμοσύνης για την Κ.Α.Α.Ο.

Υποφόρου: Στάδια ίδρυσης επιχείρησης Κ.Α.Α.Ο. Ζητήματα γραφειοκρατίας Εκπαίδευση και Κατάρτιση του προσωπικού των Κ.Α.Α.Ο.
Ενκαιρίες χρηματοδότησης για επιχειρήσεις Κ.Α.Α.Ο. - Αναζήτηση κατάλληλων χρηματοδοτικών εργαλείων και η βελτίωση πρόσβασης σε υφιστάμενα εργαλεία.
Εμπόδια και προσκλήσεις ανά περιοχή δραστηριότητας Κ.Α.Α.Ο. Εμπόδια και προσκλήσεις ανά τυ
Εργατική Νομοθεσία: ζητήματα στήριξης και δέσμευσης παραδείγματος χάριν σε (περίπτωση) εγκυμοσ

Ευρωπαϊκή Ένωση
Ευρωπαϊκό Κοινωνικό Ταμείο

ΠΕΡΙΦΕΡΕΙΑΚΟ
ΕΠΙΧΕΙΡΗΣΙΑΚΟ
ΠΡΟΓΡΑΜΜΑ
ΑΤΤΙΚΗΣ

Με τη συγχρηματοδότηση της Ελλάδας και της Ευρωπαϊκής Ένωσης

ΕΣΠΑ
2014-2020
ανάπτυξη - εργασία - αλληλεγγύη

Οδηγός χρήσης πλατφόρμας «ekalowestathens.gr»

Τίτλος Θέματος*

Εισάγετε έναν τίτλο εδώ

11pt **B** *I* U A A

- ☰
- ☰
- ☰
- ☰
- ☰

Επισύναψη αρχείου: Δεν επιλέχθηκε κανένα αρχείο. Το μέγιστο επιτρεπόμενο μέγεθος αρχείου είναι 10MB

Ιδιωτικό θέμα

Ετικέτες Θέματος (Διαχωρίστε τις ετικέτες με κόμμα)

Παρακολουθήστε το θέμα

[Προεπισκόπηση](#) [0 Revisions](#) [✓ Αποθηκεύτηκε](#)

Ακόμη μας δίνεται η επιλογή να αλληλοεπιδράσουμε με άλλα μέλη του forum και να στείλουμε προσωπικό μήνυμα ή χρησιμοποιώντας το **Chat** να συμμετέχουμε σε νήματα που είναι σε εξέλιξη είτε να δημιουργήσουμε το δικό μας νήμα.

No conversations yet
Start a new conversation

Select a conversation to display messages
or
Start a new conversation

Ο σύνδεσμος **ΠΡΟΒΟΛΗ ΔΡΑΣΕΩΝ** μας κατευθύνει σε 4 θεματικές όπου δίνεται η δυνατότητα εισόδου με την επιλογή του αντίστοιχου συνδέσμου ανάλογα με το αντικείμενο που μας ενδιαφέρει. Σε κάθε θεματική γίνεται μια παρουσίαση της θεματολογίας, των αντικειμένων και των δράσεων που υλοποιήθηκαν σε κάθε ημερίδα-ομάδα εστίασης-εργαστήριο.

- ΗΜΕΡΙΔΕΣ
- ΣΥΝΕΔΡΙΑ
- ΟΜΑΔΕΣ ΕΣΤΙΑΣΗΣ
- ΕΡΓΑΣΤΗΡΙΑ



Ευρωπαϊκή Ένωση
Ευρωπαϊκό Κοινωνικό Ταμείο



ΠΕΡΙΦΕΡΕΙΑΚΟ
ΕΠΙΧΕΙΡΗΣΙΑΚΟ
ΠΡΟΓΡΑΜΜΑ
ΑΤΤΙΚΗΣ



Ειδικότερα επιλέγοντας τους συνδέσμους **ΗΜΕΡΙΔΕΣ** και **ΣΥΝΕΔΡΙΑ** μπορούμε να ενημερωθούμε για την έκβαση της κάθε εκδήλωσης (ημερίδας – συνεδρίου), να την παρακολουθήσουμε από την αρχή ή να μελετήσουμε τις παρουσιάσεις του κάθε ομιλητή ξεχωριστά.

ΠΡΑΓΜΑΤΟΠΟΙΗΘΗΚΕ Η ΗΜΕΡΙΔΑ "Η ΣΥΜΒΟΛΗ ΤΗΣ ΚΟΙΝΩΝΙΚΗΣ ΚΑΙ ΑΛΛΗΛΕΓΓΥΑΣ ΟΙΚΟΝΟΜΙΑΣ ΣΤΗΝ ΚΑΤΑΠΟΛΕΜΗΣΗ ΤΟΥ ΑΠΟΚΛΕΙΣΜΟΥ ΤΩΝ ΑΤΟΜΩΝ ΜΕ ΨΥΧΟΚΟΙΝΩΝΙΚΑ ΠΡΟΒΛΗΜΑΤΑ: ΤΟ ΥΠΟΔΕΙΓΜΑ ΤΩΝ ΚΟΙΝΩΝΙΚΩΝ ΣΥΝΕΤΑΙΡΙΣΜΩΝ ΠΕΡΙΟΡΙΣΜΕΝΗΣ ΕΥΘΥΝΗΣ (ΚΟΙΣΠΕ)"

Με επιτυχία ολοκληρώθηκε η Ημερίδα του Αναπτυξιακού Συνδέσμου Δυτικής Αθήνας (ΑΣΔΑ) στο πλαίσιο των Δράσεων της ΟΧΕ/ ΒΑΑ Δυτικής Αθήνας 2014-2020, με θέμα **"Η συμβολή της Κοινωνικής και Αλληλέγγυας Οικονομίας στην καταπολέμηση του αποκλεισμού των ατόμων με ψυχοκοινωνικά προβλήματα: το υπόδειγμα των Κοινωνικών Συνεταιρισμών Περιορισμένης Ευθύνης (ΚοιΣΠΕ)"**.

Η Ημερίδα υλοποιήθηκε, την Τετάρτη 5/7/2023, στο Συνεδριακό Πολιτιστικό Κέντρο Δημοτικού Μεγάρου Περιστερίου, με σημαντική συμμετοχή κόσμου.

Η Ημερίδα, ανέδειξε την προστιθέμενη κοινωνική αξία του Οικοσυστήματος ΚΑΛΟ και συγκεκριμένα των ΚοιΣΠΕ, στην άρση των ανισοτήτων και στην καταπολέμηση του αποκλεισμού των ατόμων με ψυχοκοινωνικά προβλήματα, καλών πρακτικών αλλά και προβληματισμών που αναδεικνύονται.

Το υλικό της ημερίδας είναι διαθέσιμο στην ιστοσελίδα του έργου: <https://www.youtube.com/watch?v=y4K3JHifcMU>

Μπορείτε να δείτε τις παρουσιάσεις επιλεγόντάς τες από τους παρακάτω συνδέσμους:

Ο σύνδεσμος **ΠΡΟΒΟΛΗ ΦΟΡΕΩΝ ΚΑΛΟ** αναφέρεται στους φορείς και στις κοινωνικές επιχειρήσεις που συμμετείχαν με εκπροσώπους τους σε ημερίδες και δράσεις μεταφέροντας καλές πρακτικές αλλά και διδάγματα από την δράση τους.

Μάθετε περισσότερα για τους φορείς που συμμετείχαν με εκπροσώπους τους στην Ημερίδα με τίτλο **"Η συμβολή της Κοινωνικής και Αλληλέγγυας Οικονομίας στην προώθηση δράσεων ενεργητικής ένταξης ευάλωτων ομάδων: υποδείγματα αντιπροσωπευτικών πρωτοβουλιών στη Δυτική Αθήνα"**, μεταφέροντας καλές πρακτικές αλλά και διδάγματα από την δράση τους.

Κοινωνικές Συνεταιριστικές Δράσεις Ευπαθών Ομάδων ΕΔΡΑ (Κ.Σ.Δ.Ε.Ο. ΕΔΡΑ) www.edra-coop.gr

Κοινωνική Συνεταιριστική Δράση (Κ.Σ. ΔΡΑΣΗ) <https://drasiks.gr/home/home.html>

ΚΟΙΝΣΕΠ LIBERTY ASSISTANCE & GUIDE DOGS
<https://www.libertyguidedogs.com>

ΚΕΑ ΑΜΕΑ Χαϊδαρίου <https://kea-amea.gr/>

ΚΟΙΝΣΕΠ ΣΜΙΛΙΑ <https://www.eshopsmill.com>

ΑΜΚΕ «Κέντρο Παιδιού και Εφήβου» <https://kpechios.org/el/>



ΝΕΑ

Στον σύνδεσμο **ΝΕΑ** αναρτώνται χρήσιμες πληροφορίες ενημερωτικά με:

- Newsletters
- ΗΜΕΡΙΔΕΣ
- ΥΛΟΠΟΙΗΣΗ ΕΚΠΑΙΔΕΥΣΕΩΝ ΚΑΙ ΕΡΓΑΣΤΗΡΙΩΝ
- κα

Επιλέγοντας τον σύνδεσμο **ΔΙΑΒΑΣΤΕ ΠΕΡΙΣΣΟΤΕΡΑ** μεταφερόμαστε σε περισσότερη εκτενή ενημέρωση.



ΑΝΑΠΤΥΞΗ ΟΙΚΟΣΥΣΤΗΜΑΤΟΣ ΚΟΙΝΩΝΙΚΗΣ ΚΑΙ ΑΛΛΗΛΕΓΓΥΑΣ ΟΙΚΟΝΟΜΙΑΣ (ΚΑΛΟ) ΣΤΗΝ ΔΥΤΙΚΗ ΑΘΗΝΑ

Κάλυψη αναγκών με κοινωνικό αντίκτυπο

Ενδυνάμωση του Τομέα Κοινωνικής και Αλληλεγγύας Οικονομίας ΚΑΛΟ

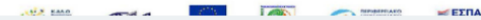

Newsletter – 4

Ενημερωθείτε για το σύνολο των δράσεων και Εγγραφείτε <https://ekalowestathens.gr/> Είστε στέλ.εχοι ΟΤΑ εγγραφείτε στο newsletter ✓ επιλέξτε κατά την εγγραφή σας στην Πλατφόρμα Αν θέλετε να συνεχίσετε να λαμβάνεται Νέα από εμάς, μπορείτε να επιλέξετε την εγγραφή σε [...]

[ΔΙΑΒΑΣΤΕ ΠΕΡΙΣΣΟΤΕΡΑ](#) →



ΑΝΑΠΤΥΞΗ ΟΙΚΟΣΥΣΤΗΜΑΤΟΣ ΚΟΙΝΩΝΙΚΗΣ ΚΑΙ ΑΛΛΗΛΕΓΓΥΑΣ ΟΙΚΟΝΟΜΙΑΣ (ΚΑΛΟ) ΣΤΗΝ ΔΥΤΙΚΗ ΑΘΗΝΑ

Κάλυψη αναγκών με κοινωνικό αντίκτυπο

Ενδυνάμωση του Τομέα Κοινωνικής και Αλληλεγγύας Οικονομίας ΚΑΛΟ



Newsletter – 3

Ενημερωθείτε για το σύνολο των δράσεων και Εγγραφείτε <https://ekalowestathens.gr/> Βασικό σημείο ανάπτυξης του Οικοσυστήματος ΚΑΛΟ, αποτελεί η συνεργασία τους με φορείς ΟΤΑ. Ενημερωθείτε για τον Οδηγό Ενδυνάμωσης στελεχών Δήμων σε θέματα ΚΑΛΟ, εδώ. Ενημερωθείτε για το Εγχειρίδιο Εθνικών [...]



Ευρωπαϊκή Ένωση
Ευρωπαϊκό Κοινωνικό Ταμείο



ΠΕΡΙΦΕΡΕΙΑΚΟ
ΕΠΙΧΕΙΡΗΣΙΑΚΟ
ΠΡΟΓΡΑΜΜΑ
ΑΤΤΙΚΗΣ



ΠΡΟΚΑΘΑΡΜΕΝΗ ΧΡΗΜΑ ΕΠΕΝΔΥΣΗ
ΑΝΑΠΤΥΞΙΑΚΟ ΣΥΝΔΕΣΜΟΣ ΔΥΤΙΚΗΣ ΑΘΗΝΑΣ
Αθήνας 17 Πρωτοτύπου, 157-55, Τηλ: 2102748265, Fax: 2102750547



ΑΝΑΠΤΥΞΙΑΚΟΣ ΣΥΝΔΕΣΜΟΣ ΔΥΤΙΚΗΣ ΑΘΗΝΑΣ



ΕΣΠΑ
2014-2020
ανάπτυξη - εργασία - αλληλεγγύη